willian

ノラガミ

BIOMEGA

#11

EN UNA SALA DE ESTAR,
ESPERANDO EL DIA DEL
ENFRENTAMIENTO.

弐瓶勉

Las ediciones de coleccion 1 y 2 de biomega ya a la venta!!
¡¡El volumen uno incluye el capitulo intermedio
"Biomega interlink"!!

CADA UNO... TODOS SON DRONES AHORA...

NO QUEDA NI UN HUMANO

PARECES SORPRENDIDO... ERES UN HUMANO SINTETICO. O ME EQUIVOCO?

.....

KOTA

NOUICHI!!

ZOU-
ICHI!

EL VENENO DEBE HABER SALIDO DE TU SISTEMA POR AHORA.

COMO TE SIEN-TES?

AHHH

SEA LO QUE SEA CON LO QUE TE DROGO ESTA MUJER DESCONOCIDA HA SIDO NEU-TRALIZADO.

PERO, POR QUE RAZON HIZO...?

CON TINUARE-MOS NUES-TRA MISION

HACIA EL CABLE DE AMARRE CONTINEN-TAL.

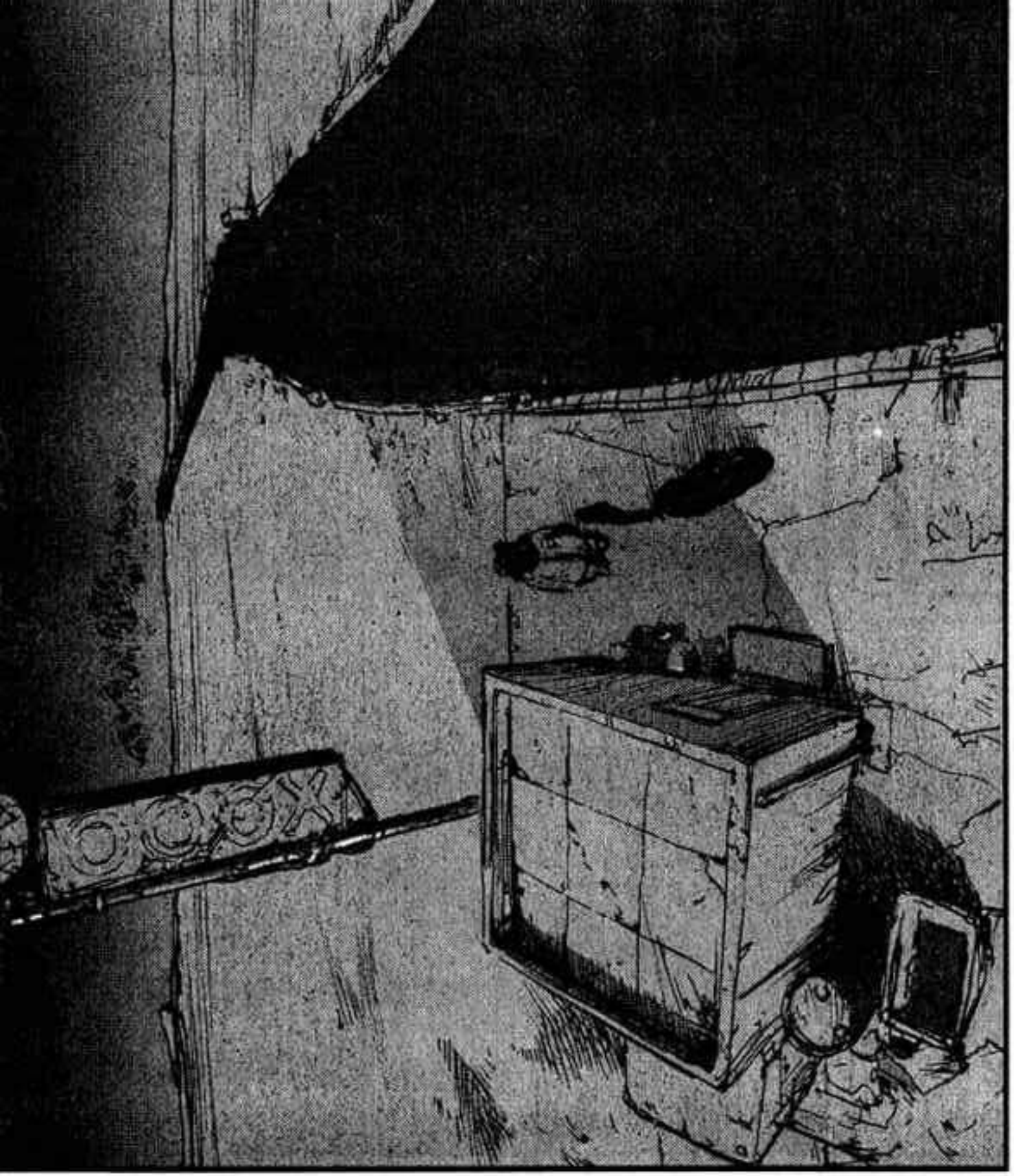

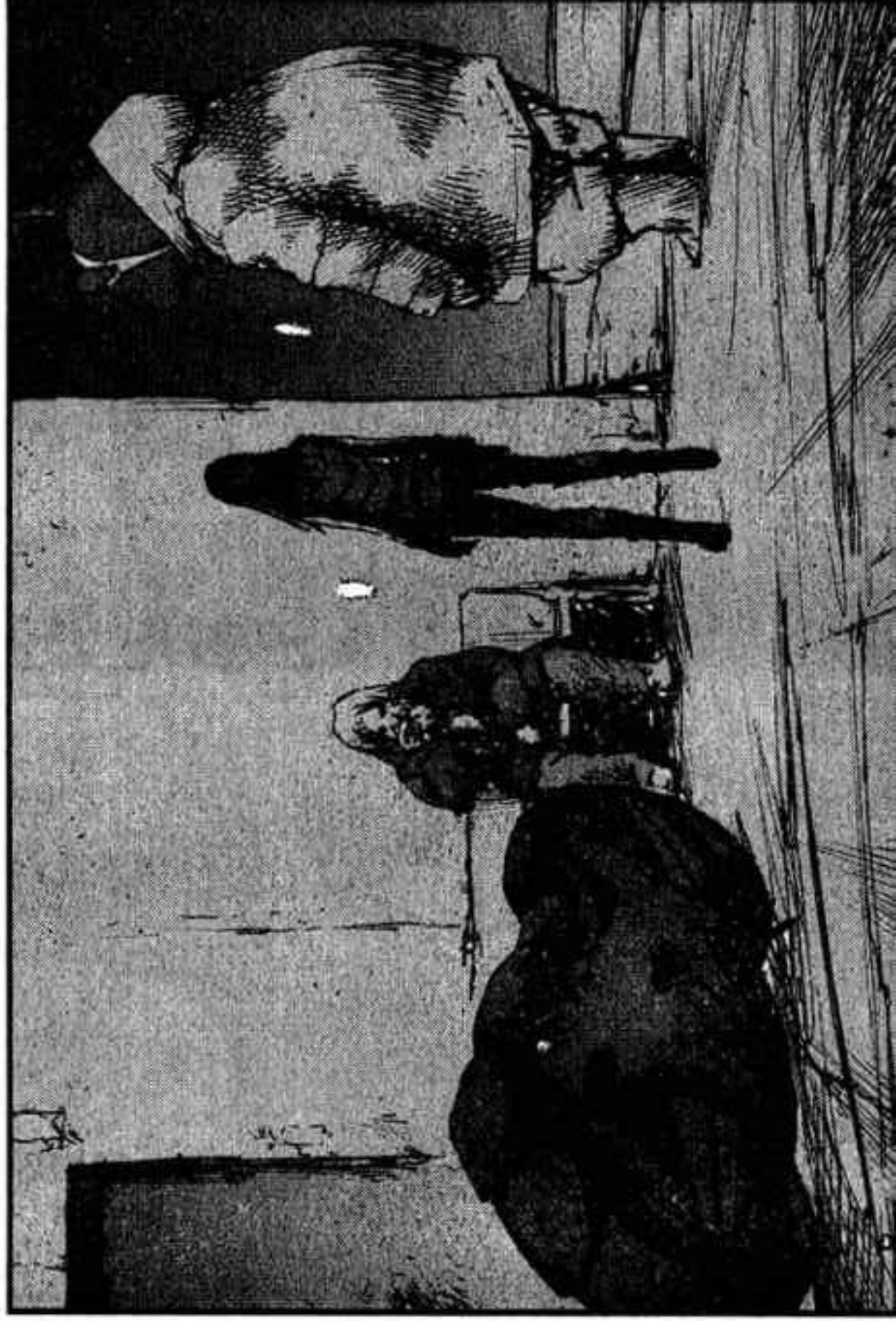

ESE LIQUIDO ES UN POLIMERO DE IMAGIMATICA INVERSA.

ES LO QUE LOEW SELLO CUANDO DES-APARECIO DE LA DRF HACE 186 ANIOS.

COMO OBTU-VISTE ESTA INFORMACION?

ERA PARTE DEL EQUIPO ROJO EN ESE TIEMPO.

AUNQ UE FUE POCO

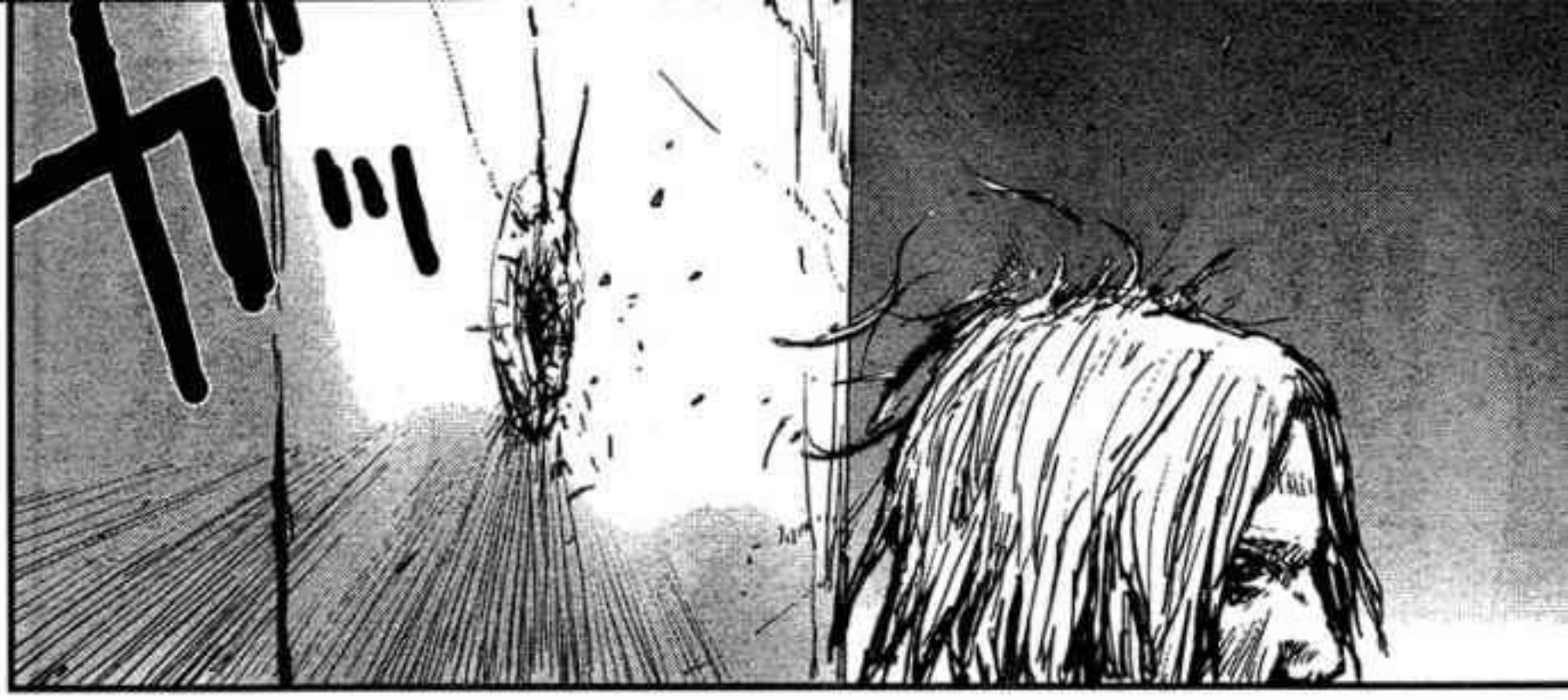

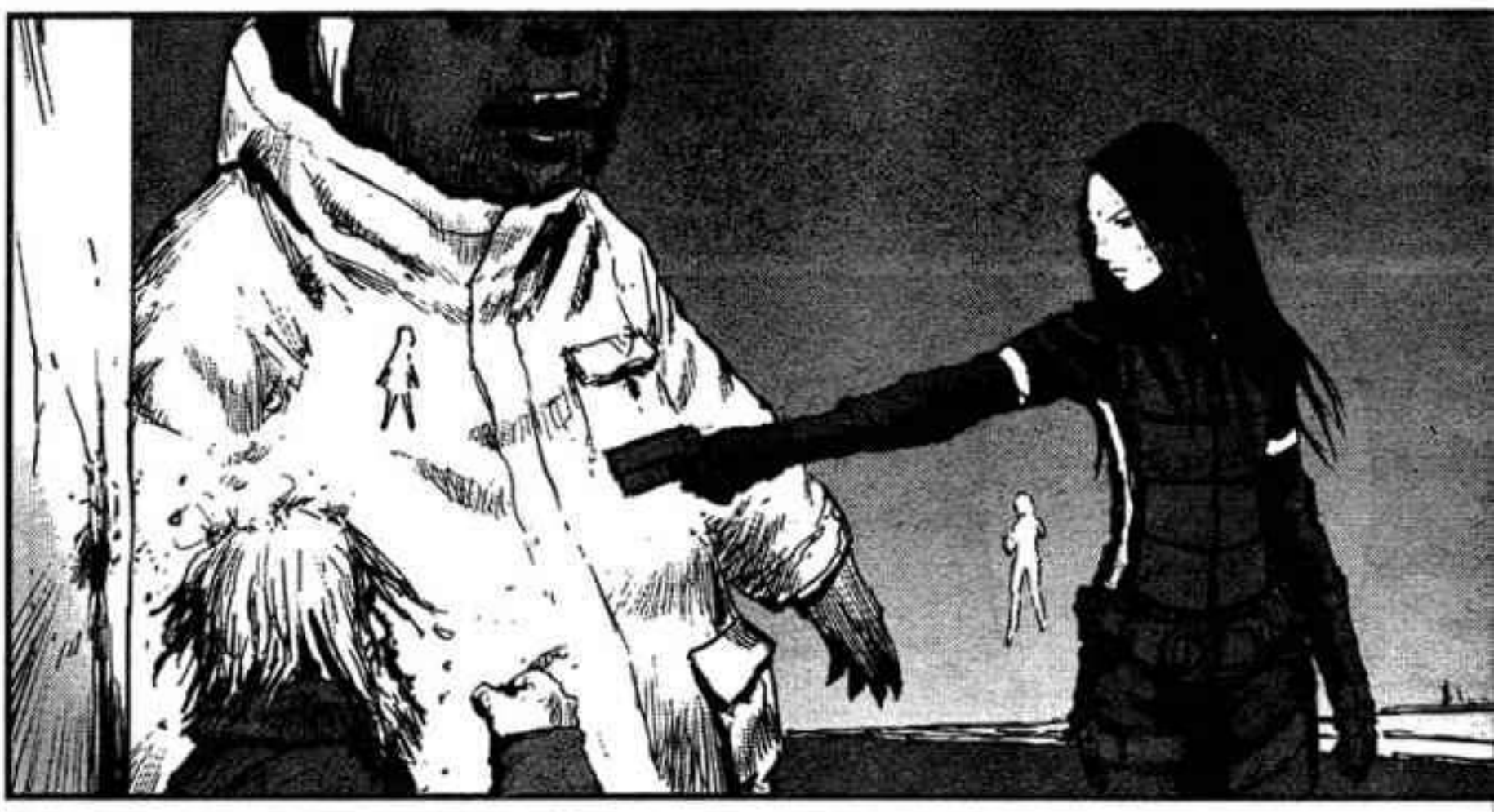

ERES DE LA DRF!!
NISHU, NO! PARA!

ズル

DINOS LO QUE SABES ACERCA DE ESTE POLIMERO DE IMAGIMATICA INVERSA.

.....

*IZHITSA

EL LIQUIDO REACCIONA EN LA GEOMETRIA DE LA MATERIA INANIMADA, Y LA REESTRUCTURA.

...COMO VISTE LO QUE PASO EN LOS EDIFICIOS EN V*.

TU OREJA FUE AMPUTADA, PRACTICAMENTE DESPRENDIDA POR LA PRESION DEL RAYO POLI-MERO.

Y POR QUE MI OREJA SE DERRI-TIO?

COMO CAMBIA LAS COSAS CON VIDA?

AHORA QUE NYAL-DEE, LA AMA SU-PREMA DE LA DRF, PUEDE USARLO, PROBLAMENTE PLANEE CAMBIAR EL MUNDO EN ALGO DE UNA MAYOR ORDEN.

NO SE COMO LO CONSIGUIO PERO ...

CON LOS DRONES ACTUALMENTE FLUYENDO POR EL MUNDO PARA HACERLA COMO MEDIO, NO DEBE-RIA SER MUY DI-FICIL.

PIEN-SALO BIEN

ESO ES RIDICULO. NO ES POSIBLE QUE ELLA QUIERA CON-VERTIR LA ESTRUCTURA DE LA TIERRA ENTERA EN ALGO COMO V.

TIENEN UN LUGAR DONDE PUEDEN REFUGIARSE.

PERO SI ELLOS CAUSAN ALGO COMO ESO...

NO ESTARIAN TAMBIEN EN PELIGRO?

EL CABLE DE AMARRE CONTINENTAL...

PERO... NO ESTABA ABANDONADO DESDE HACE MUCHO TIEMPO?

NO

EL CABLE DE AMARRE CONTINENTAL TODAVIA SE USA PARA HACER CORRECCIONES ORBITALES.

LA DESICION DE ABANDONARLO FUE HECHA DESPUES DE QUE LOEW SELLO LA ENTRADA.

PRESCISAMENTE!

ESE GIGANTESCO SATELITE HECHO POR EL HOMBRE SIGUE OPERANDO.

PERO LA DRF ENCONTRO UNA FORMA DE ROMPER EL SELLO DE EL POLIMERO.

ESTOY SEGURO QUE ELLOS YA HAN DESCUBIERTO EL CAMINO PARA ABRIR EL CABLE DE AMARRE CONTINENTAL

MSCF 3

Cable de amarre continental

(punto de ancla)

ESTAS FOTOS DE LAS CAMARAS DE VIGILANCIA DE LAS OFICINAS CENTRALES NOS MUESTRAN LO QUE PASO EN LA SECCION V.

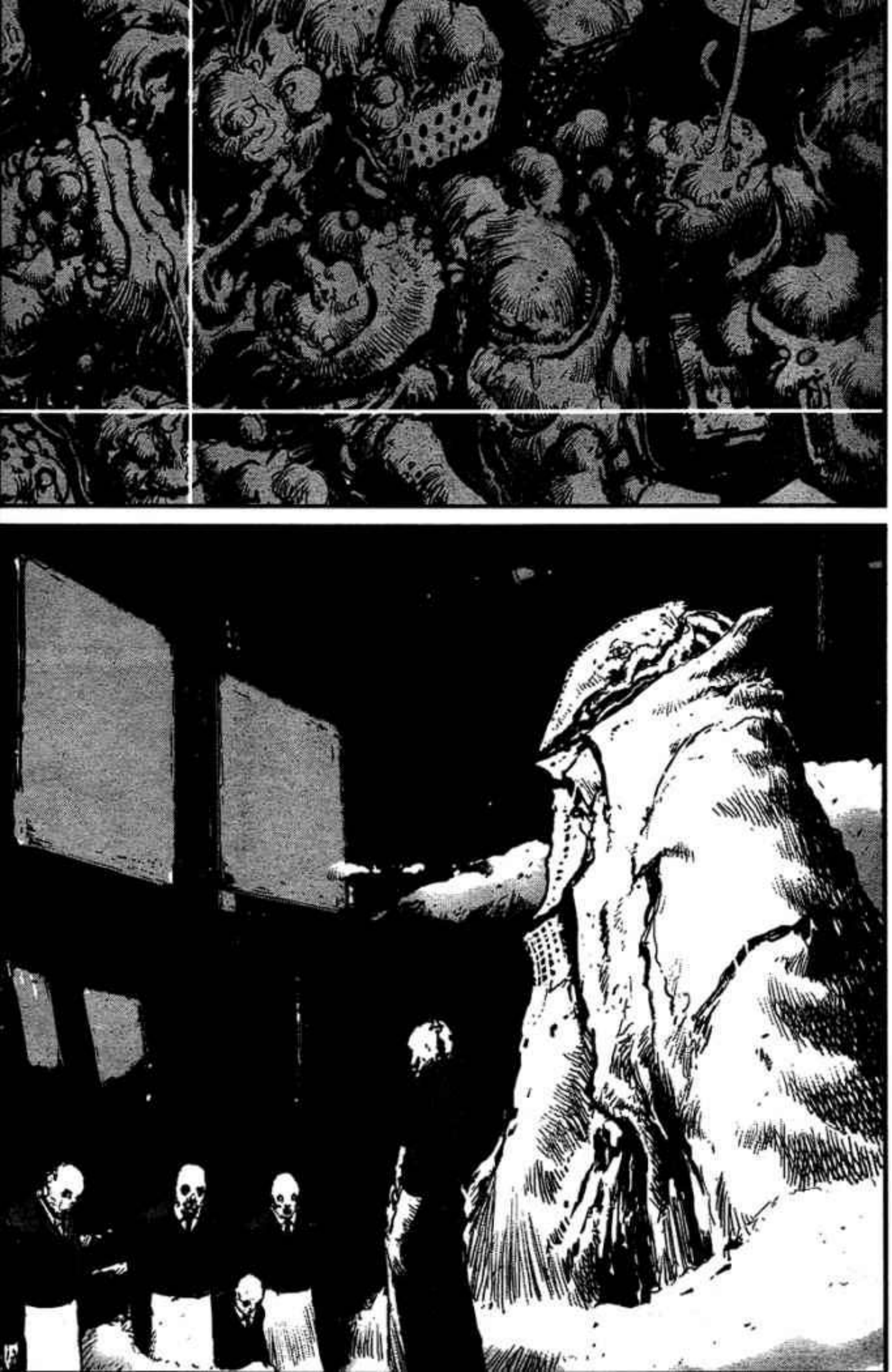

LAS OFICINAS CENTRALES ACTUALMENTE DESPLEGARON EL POLIMERO DE IMAGIMATICA INVERSA...

SE LE ORDENO EVACUAR LA CONTENCION DE MAXIMA SEGURIDAD NUMERO TRES ANTES DE HOY EN MEDIA

A TODO EL PERSONAL DEL SERVICIO DE SALUD PUBLICA, DE COMBATE O NO DE COMBATE.

ENTONCES... QUE DIJO NYALDEE?

ANIADIERON QUE NO ACEPTARIAN NINGUNA PROPUESTA DE NEGOCIACION.

FALTAN 72 MINUTOS ...

LA OFICINA CENTRAL PRETENDE ACTIVAR LA VERDADERA FORMA DEL CABLE DE AMARRE CONTINENTAL.

NYALDEE VENDRA AQUI.

LA EMBOSCAREMOS CON TODA NUESTRAS FUERZAS COMPLETAS!

TODOS A LA ESTACION DE BATALLA!

1207 F

CEU = UNIDAD DE EJECUCION OBLIGATORIA.

QUE?!?

QUE DEMONIOS HAN ESTADO HACIENDO LOS PASADOS 200 ANIOS?

SI FUERAMOS CAPACES DE HACERLO, LO HARIAMOS NOSOTROS MISMOS!

NO HAY OTRA FORMA DE SALVARNOS!!

LA CEU DE LAS OFICINAS CENTRALES DEBE ABRIR LA ENTRADA DE EL CABLE DE AMARRE CONTINENTAL, ANTES DE VENIR AQUI!!

NOOOARGH!!

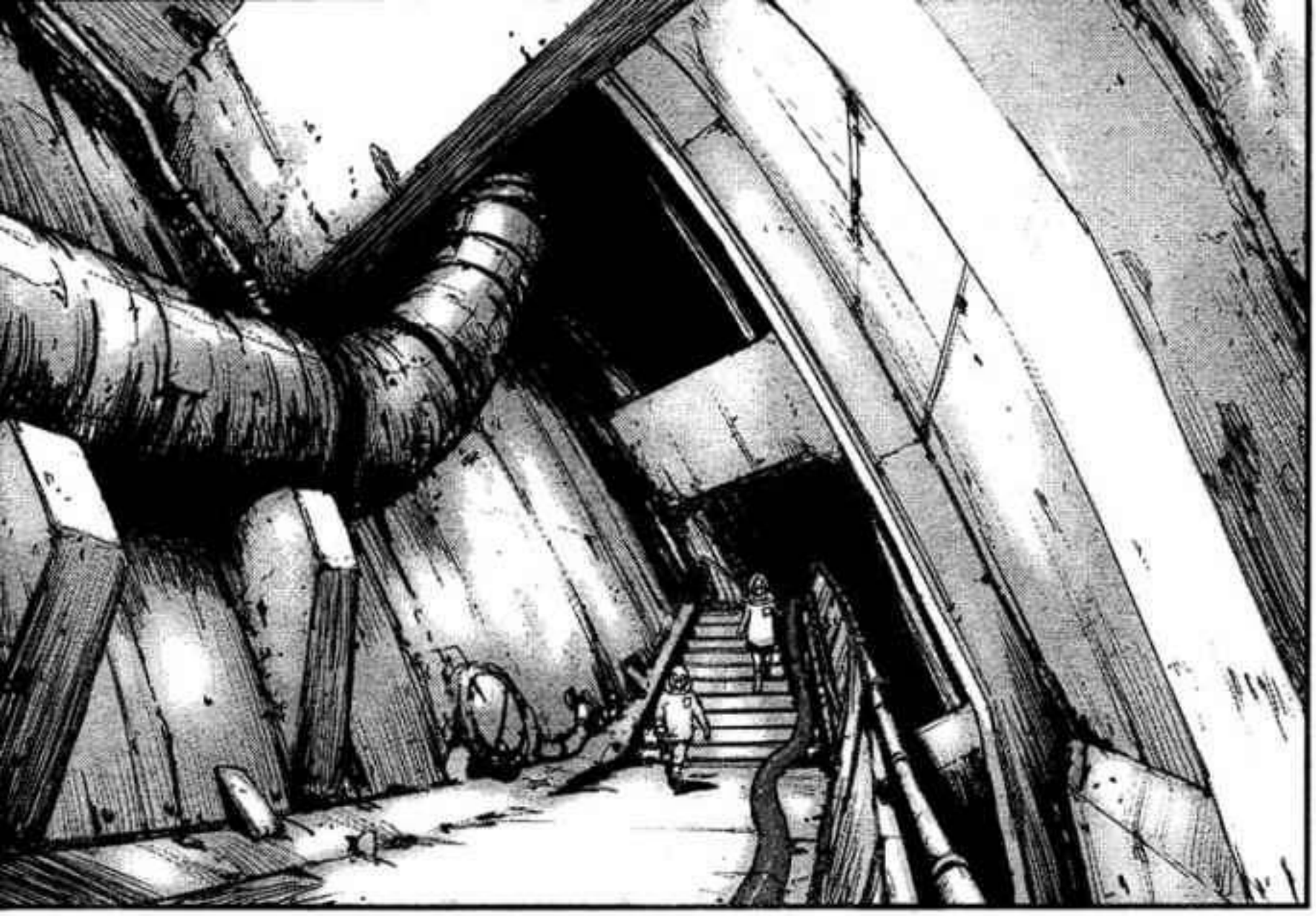

HEY!

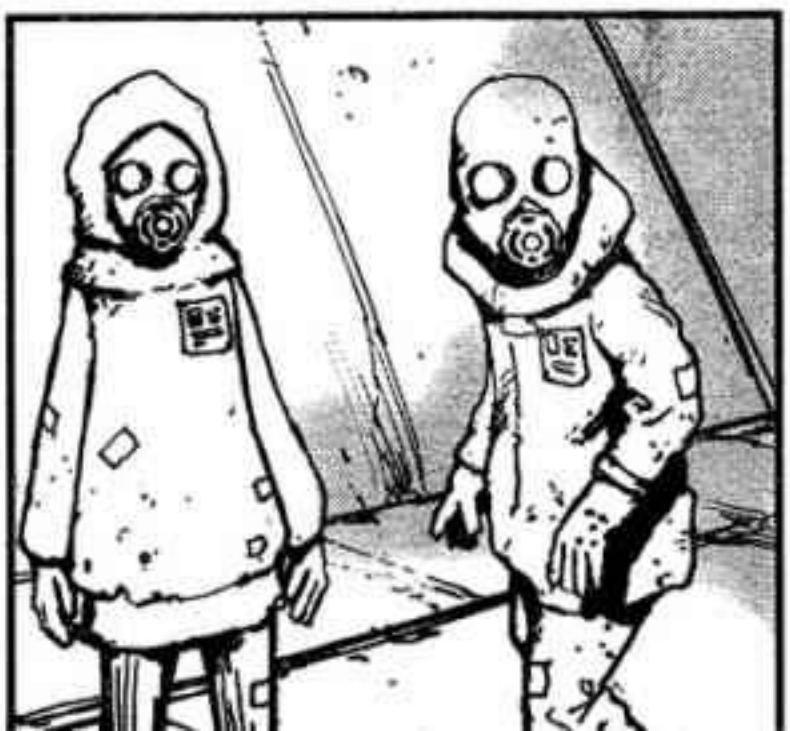

ES PELIGROSO AFUERA TIENEN QUE REGRESAR DENTRO.

COMO HICIERON PARA SALIR DEL REFUGIO?

HEMOS HECHO NUESTRO MEJOR ESFUERZO. POR FAVOR SEAN PACIENTES UN POCO MAS.

EL MUNDO EXTERIOR NO HA SIDO COMPLETAMENTE DESCONTAMINADO?

NOSOTROS VIVIREMOS AQUI POR SIEMPRE?

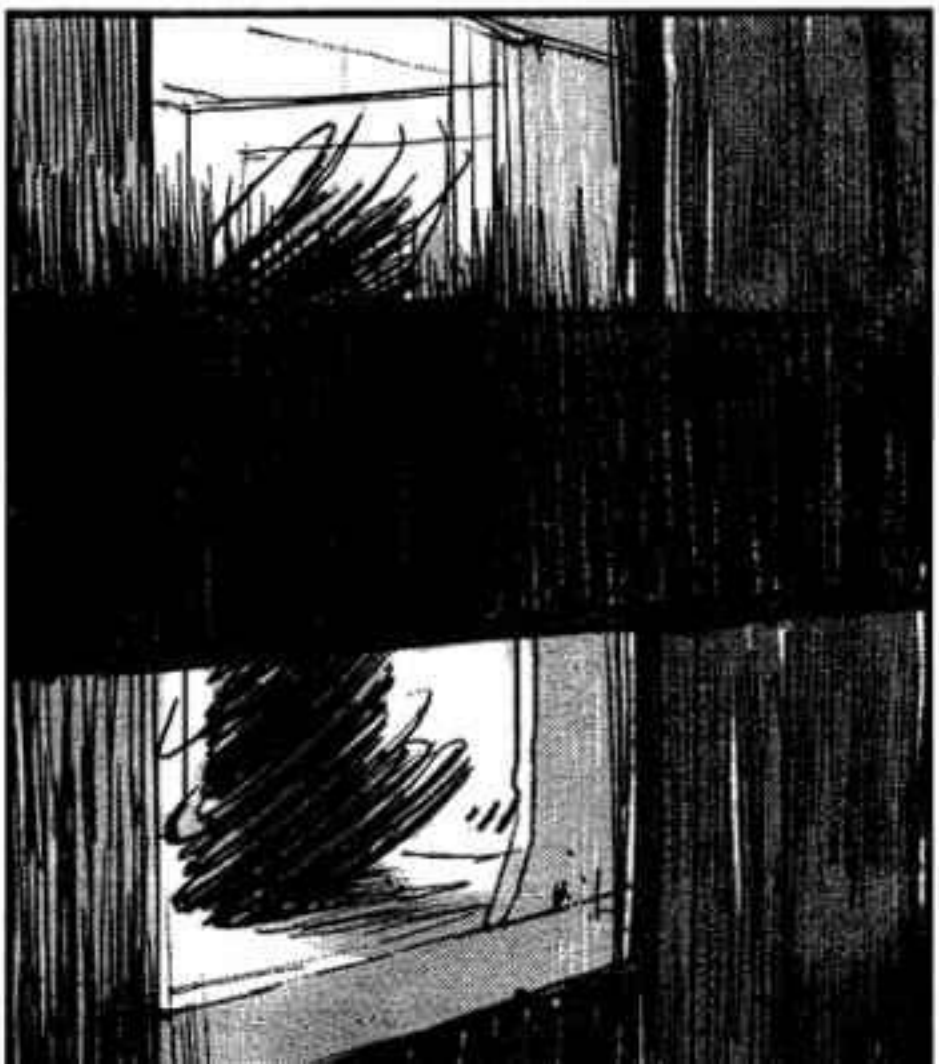

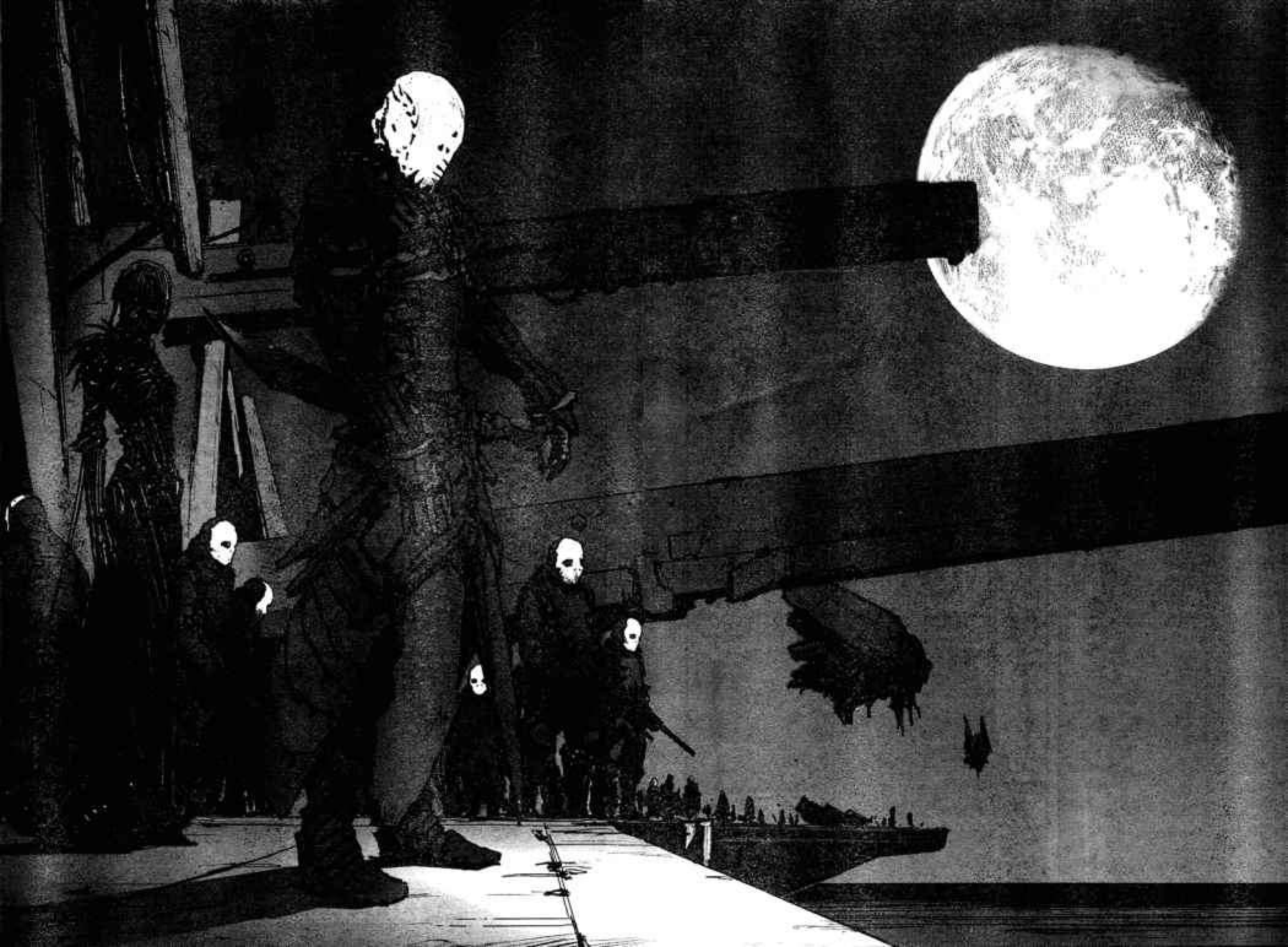

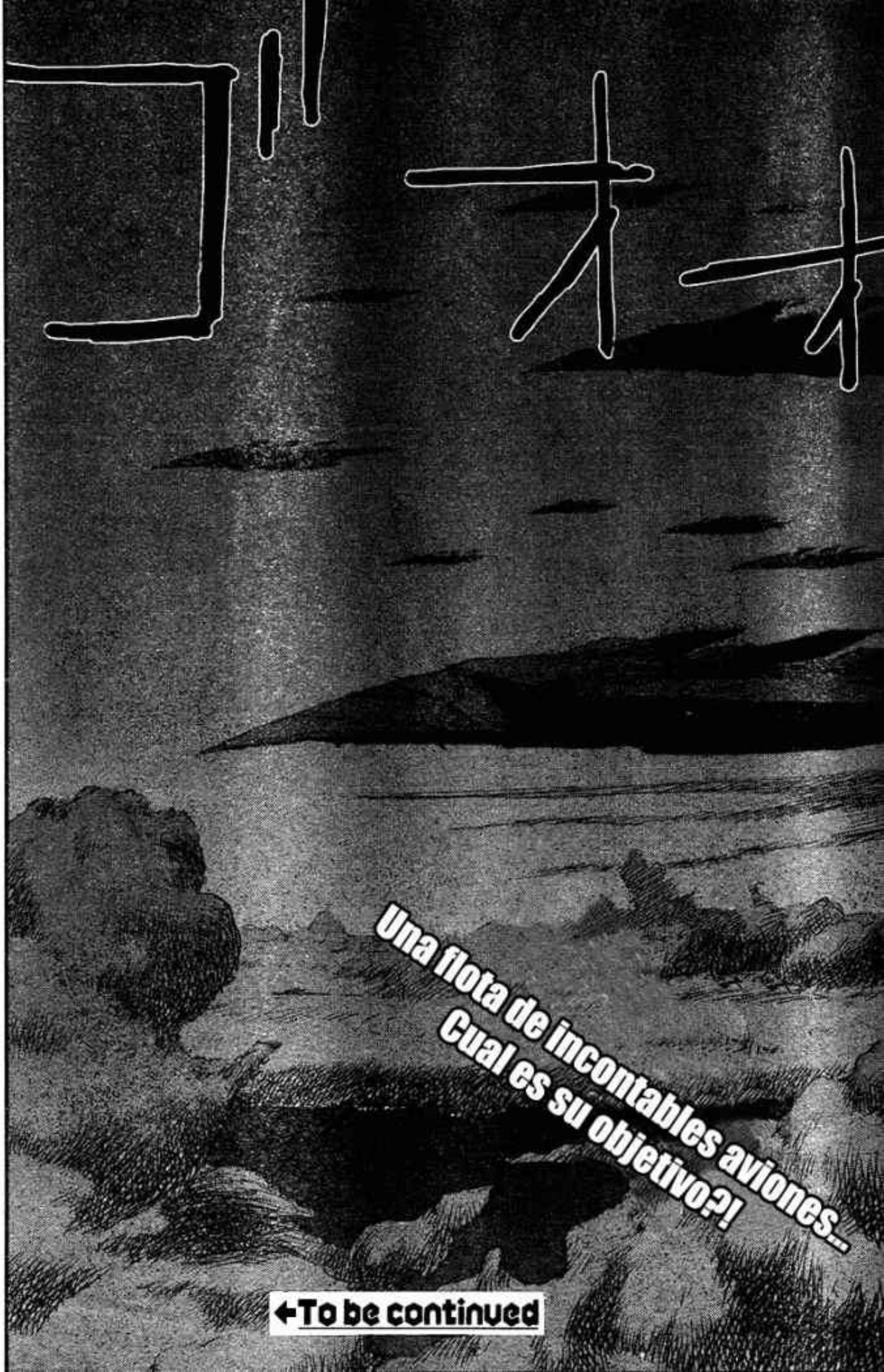
Una flota de incontables aviones...
Cual es su objetivo?!
←To be continued

TRADUCCION AL INFLES:
EVIL - GENIUS
TRADUCCION AL CASTELLANO:
SASAHARA SHUICHI
EDICION:
ALQUIMISTAFM

MCANIME.NET

バイオテック

EL AGENTE QUE DESTRUIRA UN MUNDO INFESTADO CON DESESPERANZA...
KANOE ZOUICHI

弐瓶 勉

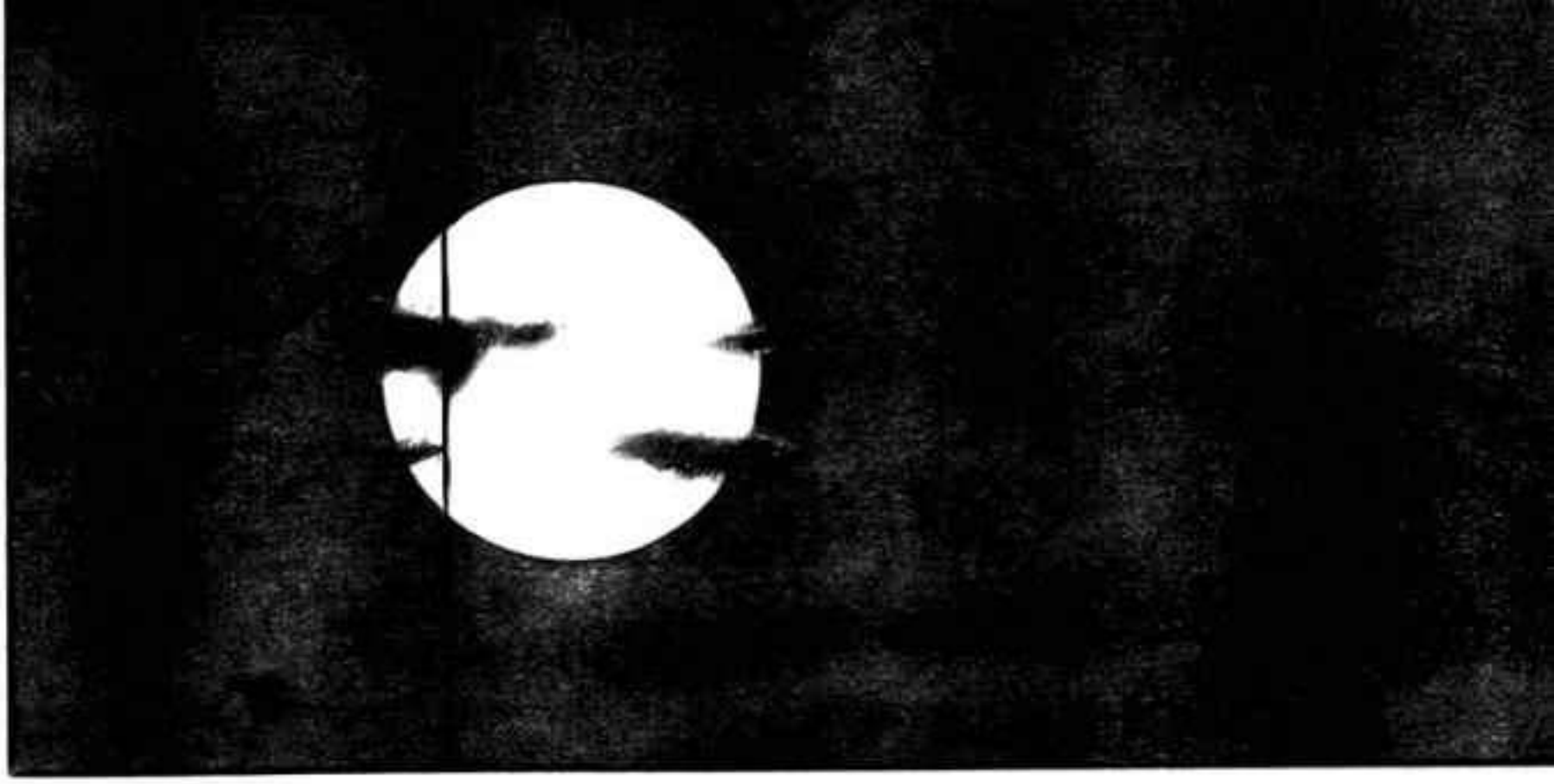

NUBES NEGRAS TAPAN LA CARA DE LA LUNA - UNA LLOVIZNA ENFERMIZA...?

La historia hasta ahora:
La DRF (Fundacion de recuperacion de datos) ha empezado a desarrollar una sustancia llamada "Polimero de imagjmatica inversa", un liquido con el poder de fundamentalmente cambiar el mundo. Al mismo tiempo, el Servicio de Salud Publica, una sub-organizacion en cargo de la facilidad de contencion de maxima seguridad nº 3 ha sido ordenada a evacuarla por la Unidad de Ejecucion Obligatoria. Al menos, un conflicto interno parece estar ocurriendo en la DRF.
En medio de esta confrontacion, El agente de Industrias Pesadas Toha, Kanoe Zouichi se acerca en una mision de localizar y rescatar a Yion Green...

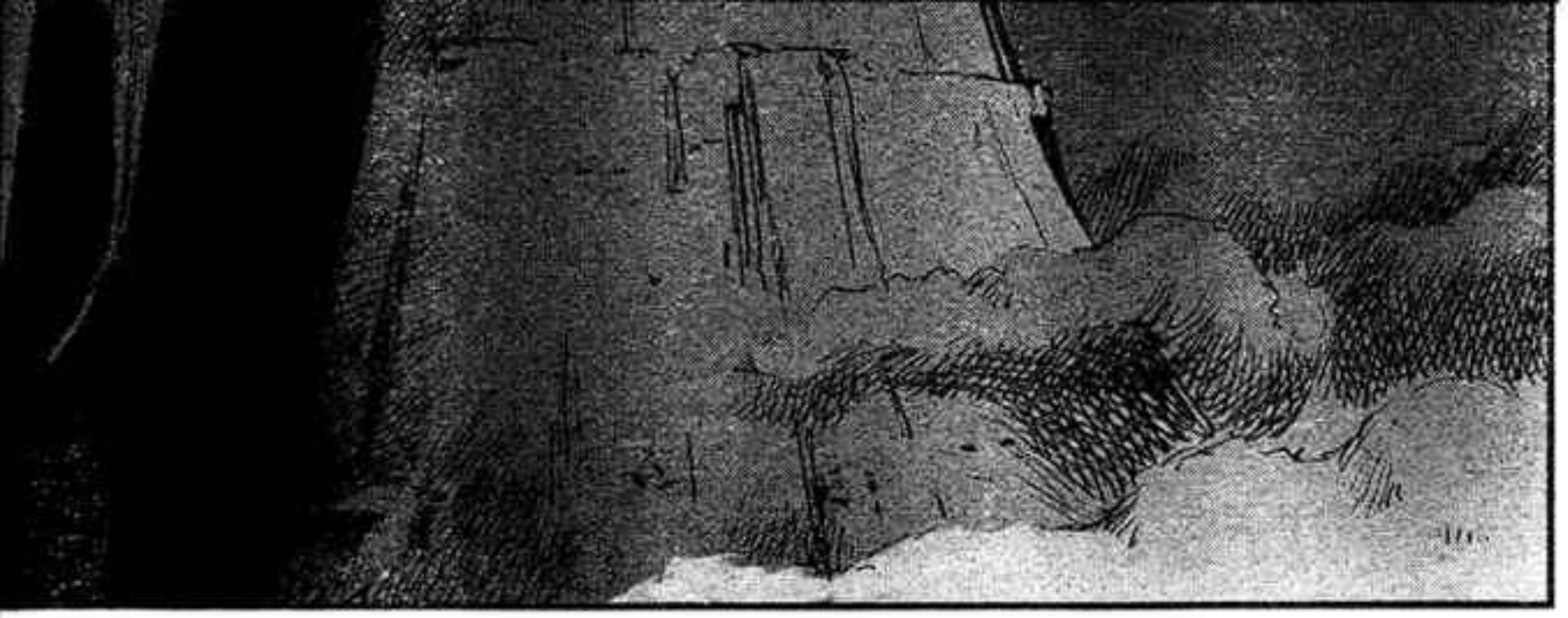

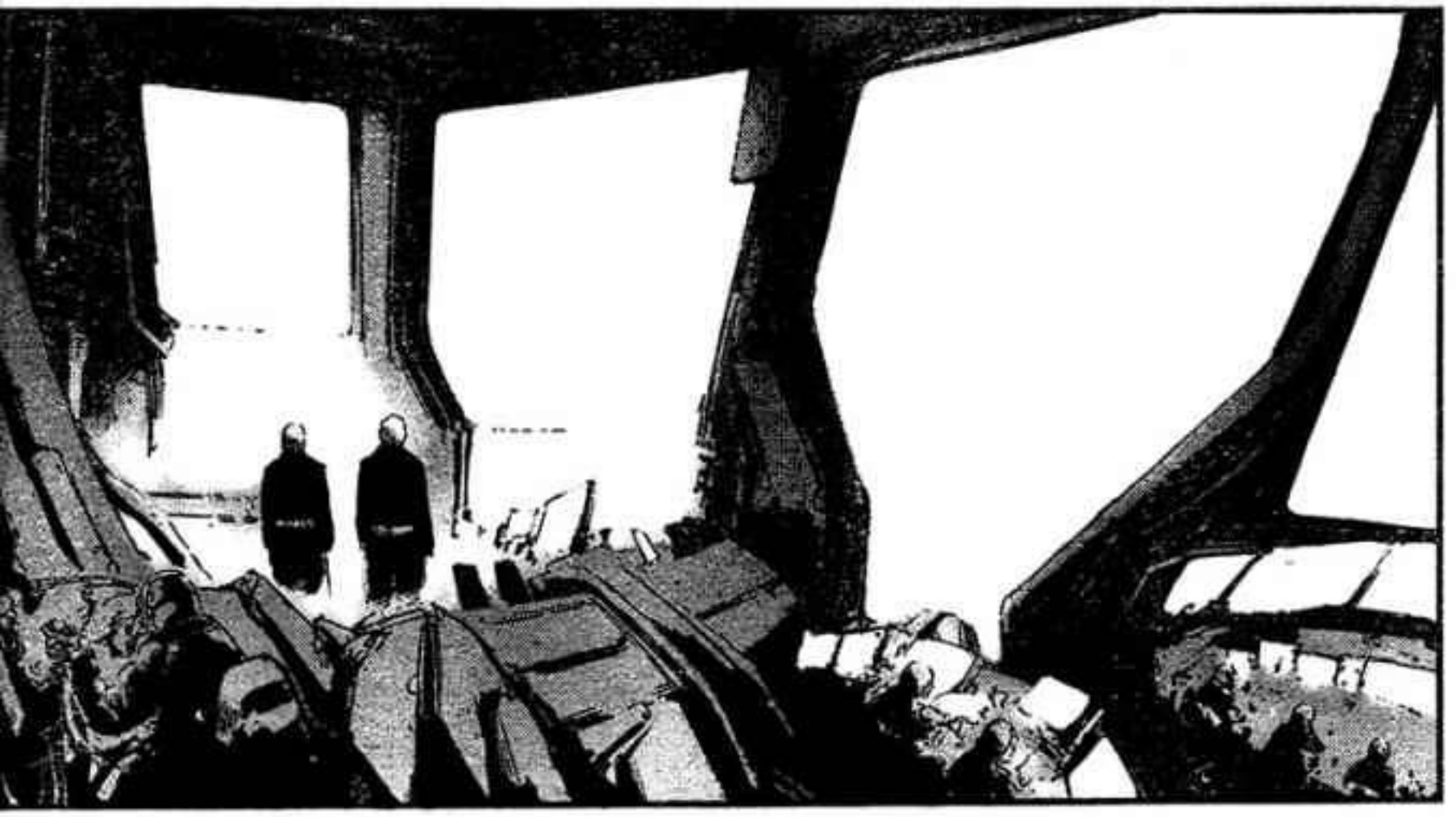

REALMENTE SE ACERCAN...
.....

HEMOS CONFIRMADO SEÑALES DE UNA FUERZA AEREA DE LAS OFICINAS CENTRALES! ACABAN DE TRASPASAR EL ESPACIO AEREO DE SHINDEI BAY.

ゴゴゴゴ

QUE CARAJOS ES ESA COSA?

GSHHP

DOCTOR WILDENSTEIN!

ゴゴ

LAS TROPAS DE LAS OFICINAS CENTRALES LLEGARAN AQUI EN CUALQUIER MOMENTO.

UN DISPARO DE PRUEBA. ..

HAREMOS UN DISPARO DE PRUEBA AHORA!

ES UNA PISTOLA DE ACELERACION LINEAR DE ONDAS DE CEREBROS COLECTIVA.

EL PODER USADO PARA ACELERAR EL PROYECTIL ESTA PRODUCIDO DIRECTAMENTE POR EL CEREBRO, ESO HACE AL DISPOSITIVO TAN ESPECIAL.

KUROKAWA QUERIA QUE LA TECNOLOGIA PERMANECIERA EN SECRETO A CUALQUIER COSTO. PERO, AL FINAL, LO HICE DIVULGAR LOS DETALLES.

AH...

ONDA DE CEREBROS COLECTIVA NIVEL 3_7_24_61 0.

EL BARRIL!!
CLOCK

ゴゴゴオオオオ

ズズ…

ESO VINO DEL MSCF 3?

!

DETECTO UN PATRON DE LA ONDA DEL CEREBRO DE YION GREEN.

FUE AMPLIFICADO POR LA INTERFERENCIA DE LA PISTOLA LINEAR; ELLA SIGUE EN MSCF 3! TENEMOS QUE APURARNOS!

ES UNA PISTOLA DE ACELERACION LINEAR! AUN MAS PODEROSA QUE LA 4000XL!

EL TAMANIO DE ESA ONDA...

QUE?!

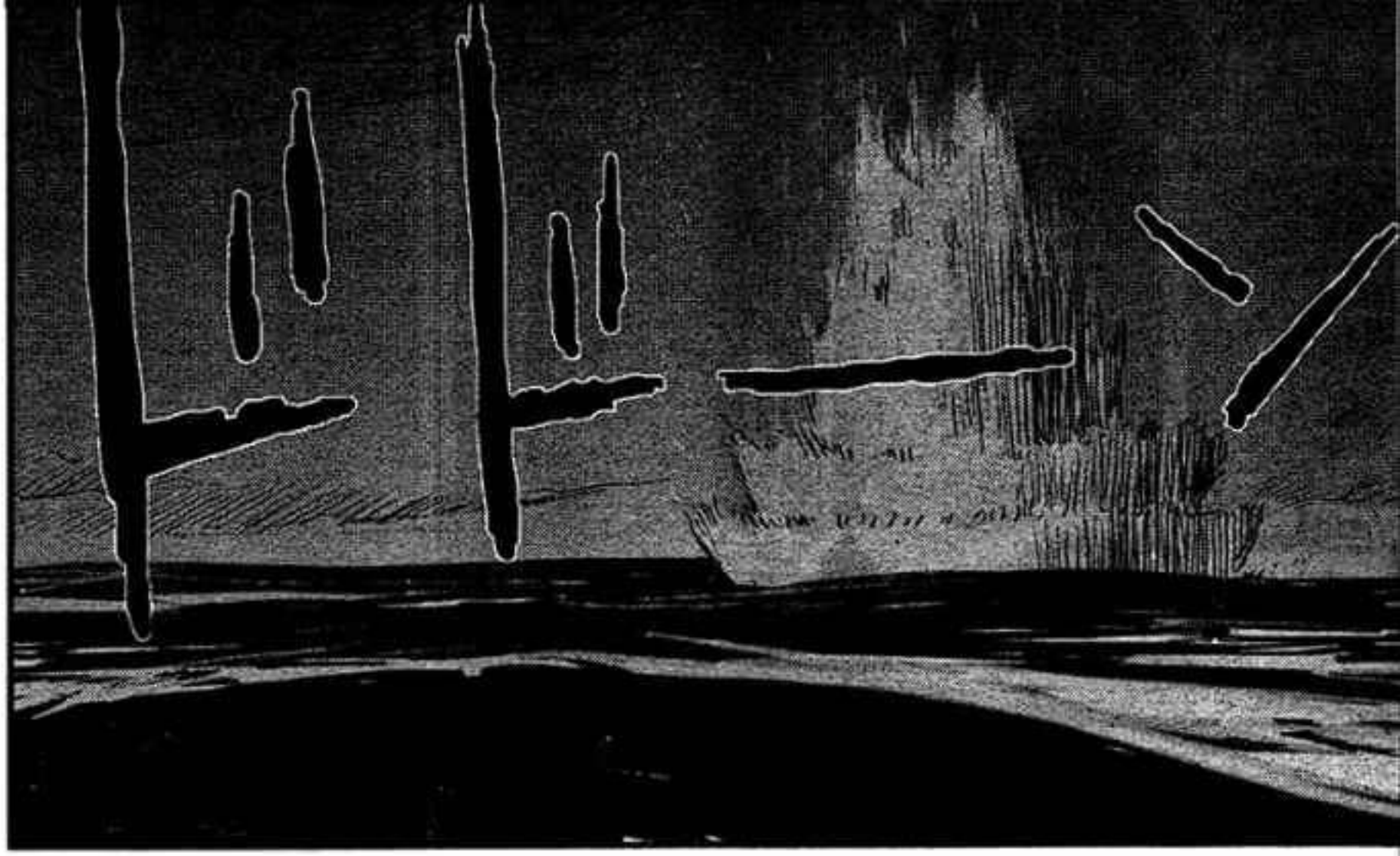

¡FUNCIO-
NO!!

RECARGA!!

ESTAN
AQUI!!

ゴオオオオ

ドカッ
CLANG

DOCTOR!

ジャラ
ガシャ

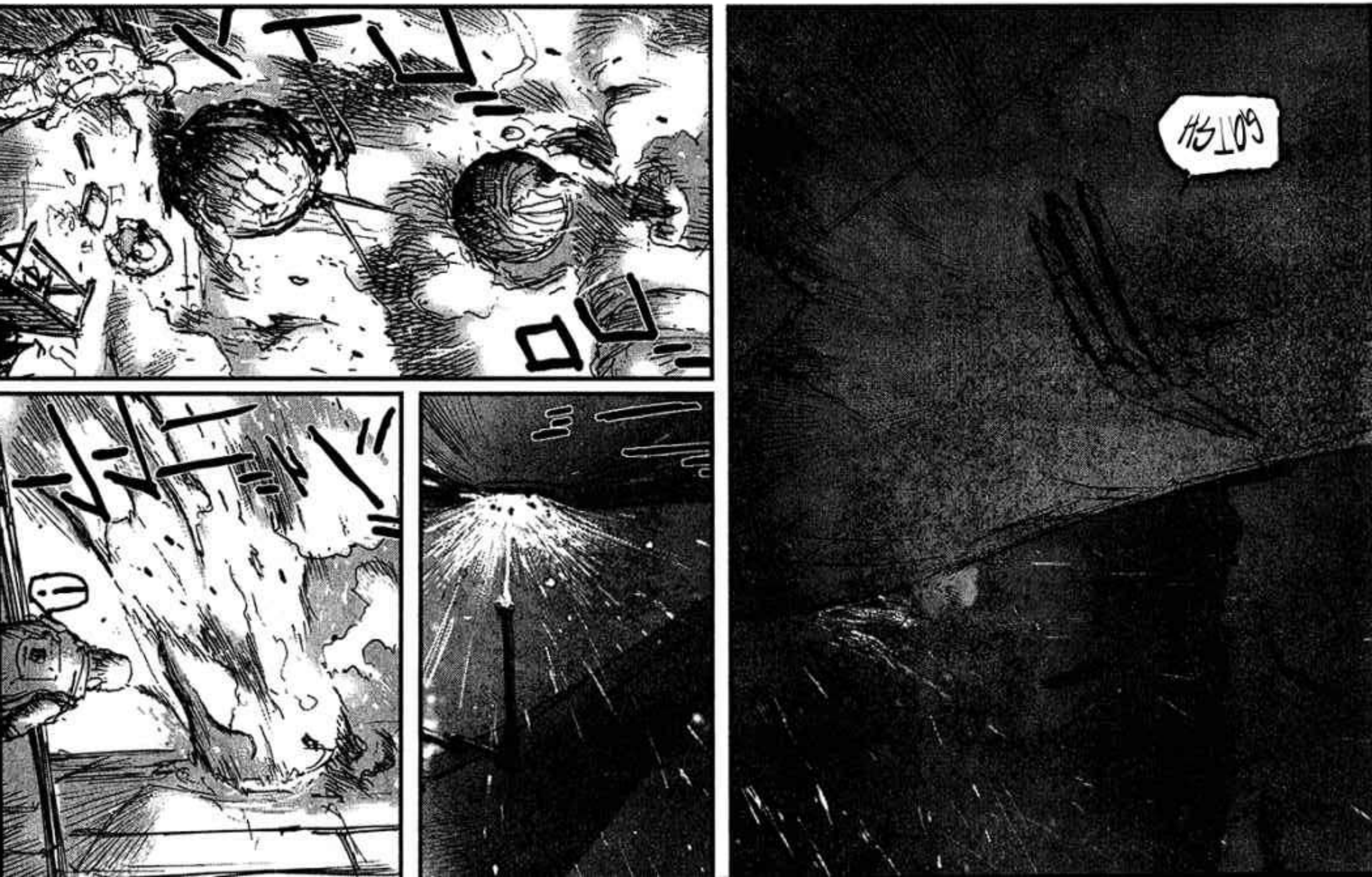

KYOOH!

ガラ

ドドーン
ゴゴ……
ゴオーン

QUE PASA POR ALLI...?

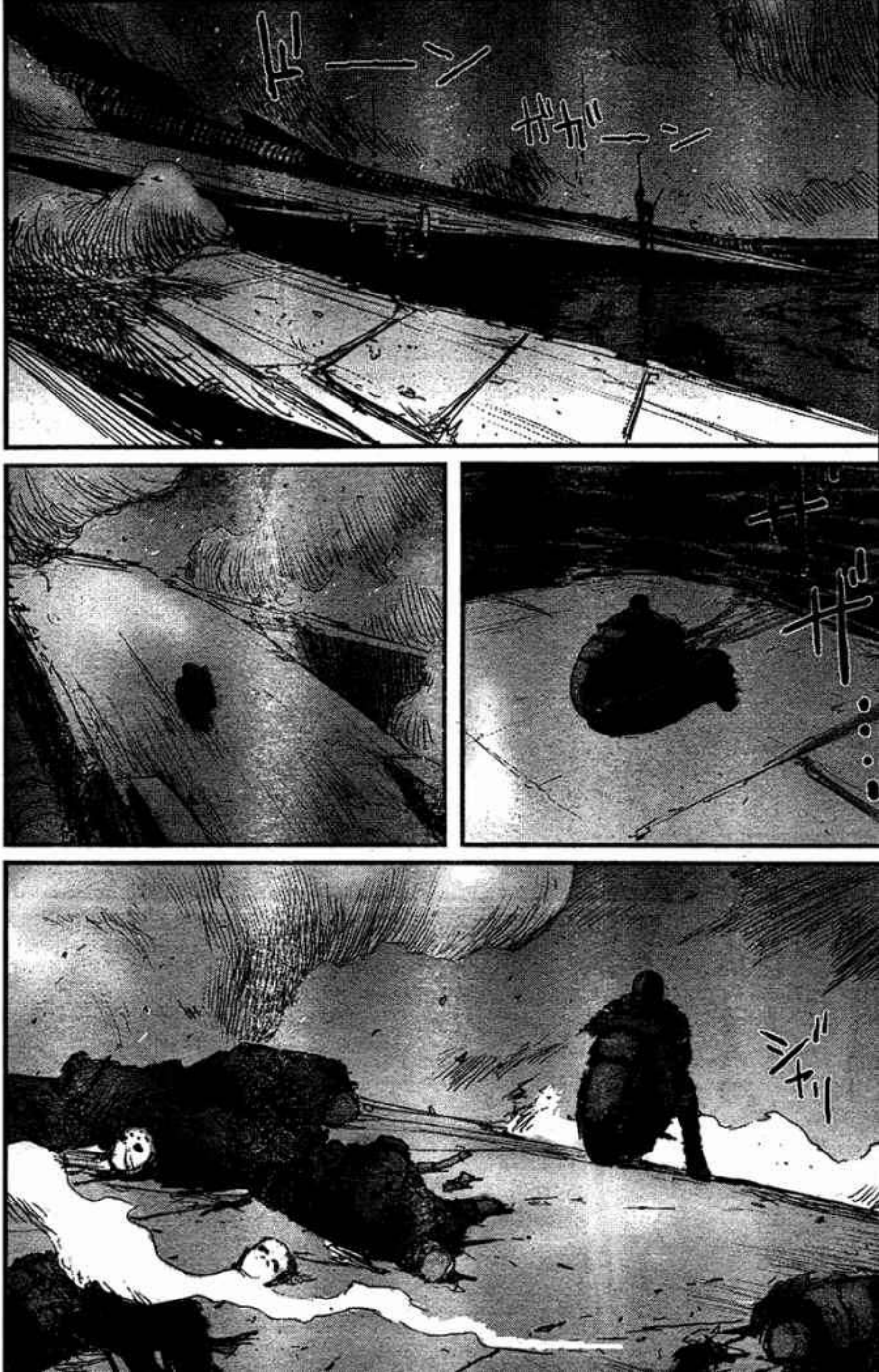
ドーン
ガガーン
ガ…
ジャリ

ALGO SE ACERCA!!

!!

NO SON LA CEU DEL SERVICIO DE SALUD PUBLICA! ESTA UNIDAD ES DE LAS OFICINAS CENTRALES DE LA DRF!

ALTO!

TU BASURA!

QUE?!

ESO ES... INDUSTRIAS PESADAS TOHA!

POR QUE ESTAN SITIANDO AL SERVICIO DE SALUD PUBLICA!?

ビョン!!

キュイン

ギイイイイ

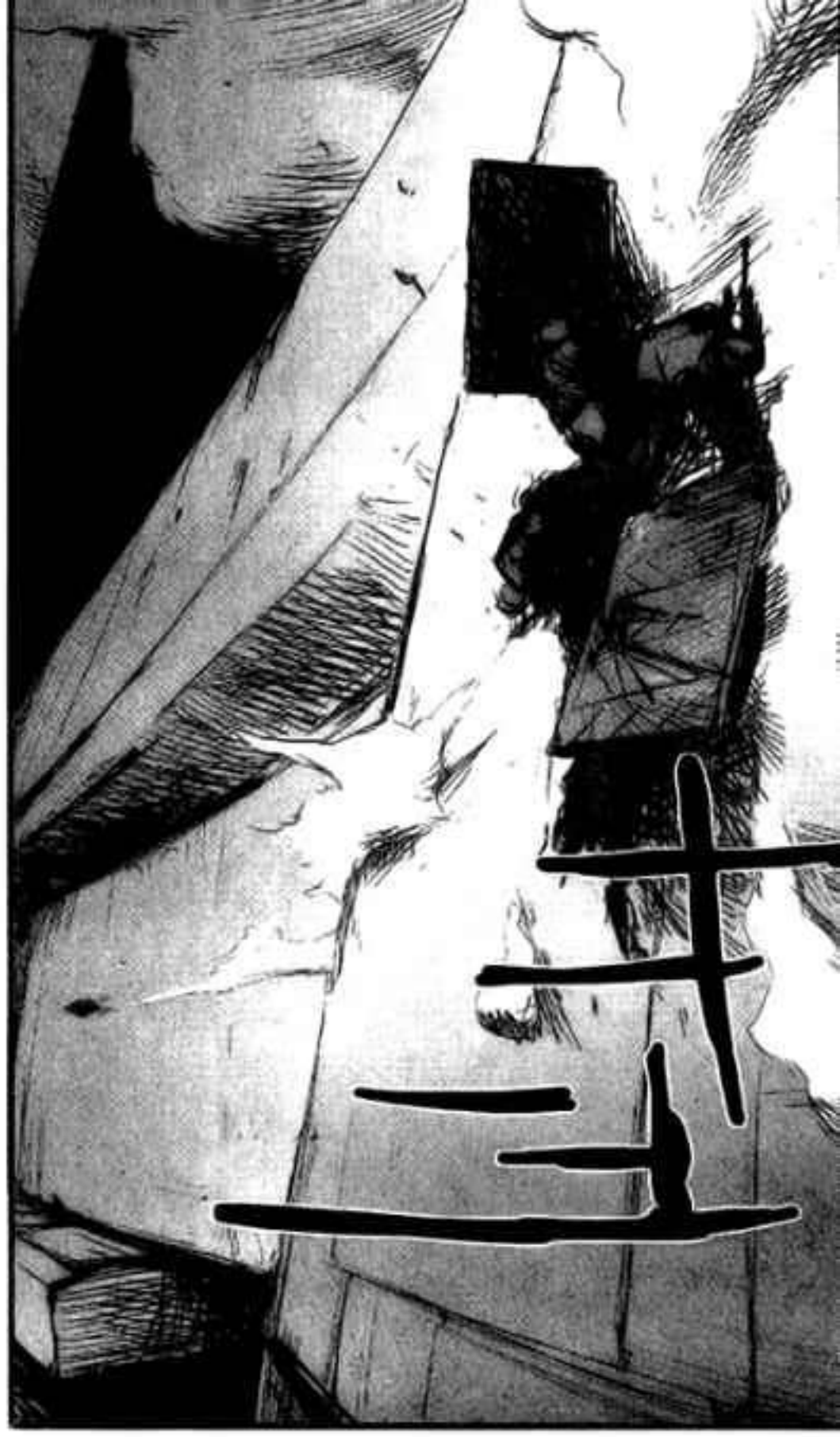

INFILTRA-
CION DE
CERRADU-
RA COM-
PLETO.

LA ULTIMA BARRERA HA SIDO DERRIBADA.

ゴゴゴオキ

LAS TROPAS DE LAS OFICINAS CENTRALES HAN PENETRADO EN EL PASILLO DETRAS DE EL REFUGIO.

LA MATERIA PROCEDE SUAVEMENTE. LA ACTUAL TRANSCRIPCION ESTA CASI COMPLETA.

COMO ESTA YENDO?

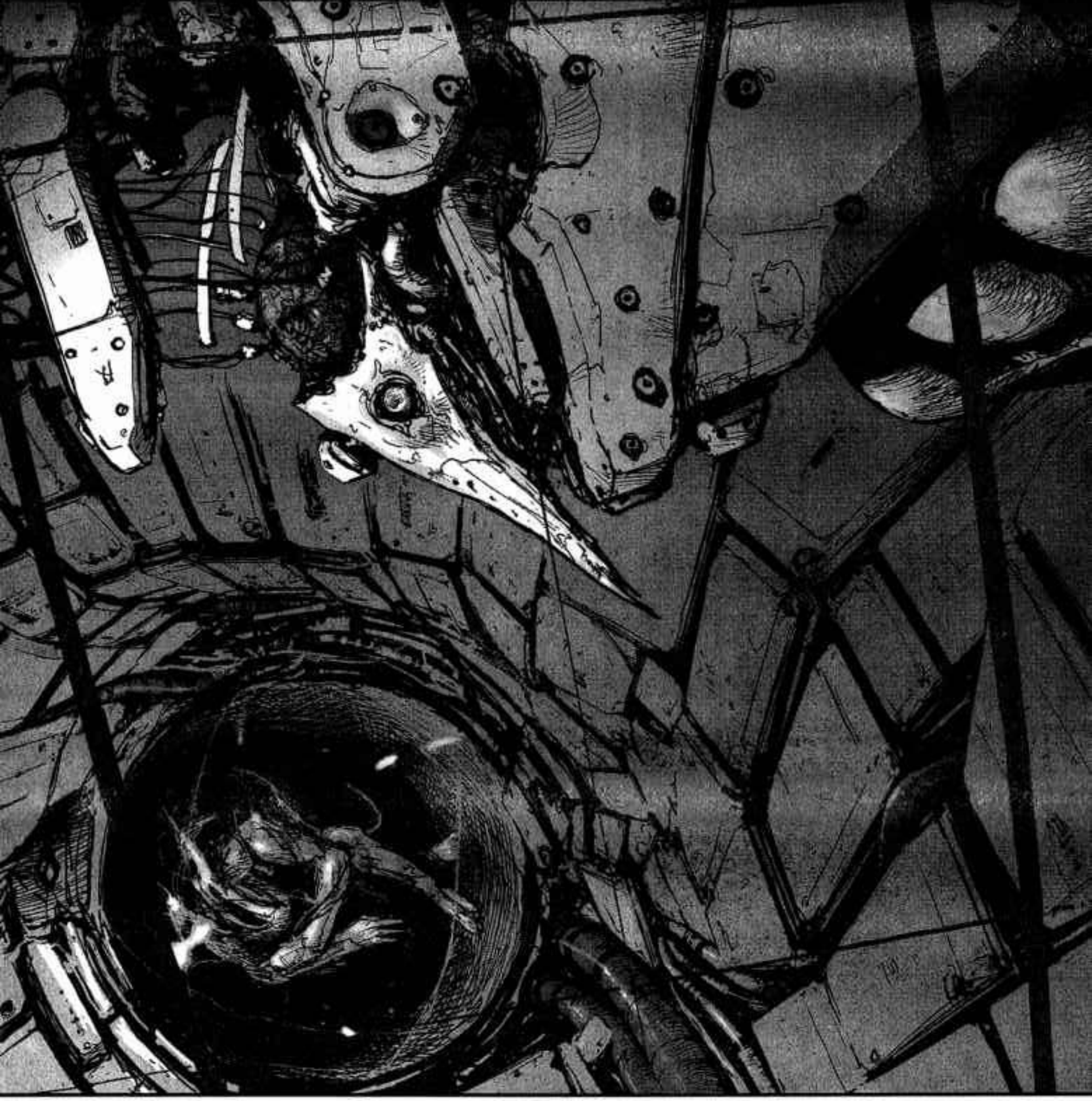

Despues de la batalla, una gigantesca nave de guerra aparece. En el siguiente numero - ¡¡La batalla decisiva!!

←To be continued

TRADUCCION AL INFLES:
EVIL - GENIUS
TRADUCCION AL CASTELLANO:
SASAHARA SHUICHI
EDICION:
ALQUIMISTAFM

MCANIME.NET

ULTRAGRAPHICS
by NHEI TSUTOMU

バイオメガ

BIOMEGA

#13

Un debil rayo de esperanza esta creciendo.

El futuro sigue cubierto de oscuras nubes.

弐瓶勉

PARECE QUE LA DRF HA PENETRADO LAS DEFENSAS DEL SERVICIO DE SALUD PUBLICA!

SI, LA CEU DEL SERVICIO DE SALUD PUBLICA FUE CASI COMPLETAMENTE ANHIQUILADA!

JUZGANDO POR LA SITUACION ACTUAL, DIRIA QUE ESO ES OBVIO.

LA ARMADURA EN ESTAS NAVES DE GUERRA... PROBABLEMENTE ES ALGO PARA PROTREGERLOS DE LA CORROSION DE EL POLIMERO DE IMAGIMATICA INVERSA

YA VEO... LA DRF VIENE PARA ABRIR LA ENTRADA AL CABLE DE AMARRE CONTINENTAL.

IREMOS HACIA ALLA INMEDIATAMENTE. NO HAGAN NADA LOCO AHORA, HERMANO ZOUICH!

DEBEMOS EVITAR QUE USEN EL POLIMERO DE IMAGIMATICA INVERSA A CUALQUIER COSTO.

HE ALENTADO PARCIALMENTE LA EMISION DE ONDAS CEREBRALES.

BUSCANDO LA FIRMA DE ONDA CEREBRAL DE YION GREEN.

ゴオオ

ズズ…
ES EL HUMANO SINTETICO DE INDUSTRIAS PESADAS TOHA!
ドンドン

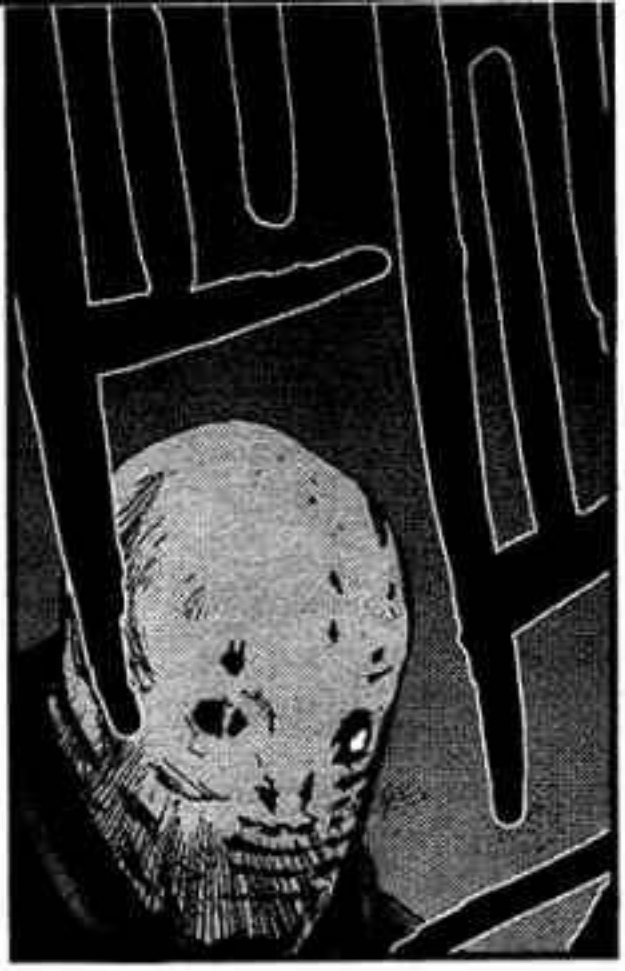

ゴゴゴゴゴ

ボゴ

AMA SUPREMA! UN MENSAJE DE SADAN RIKAN.

ELLOS HAN LOCALIZADO A YION GREEN.

SUFICIENTE. NO ME IMPORTA SI ES ASESINADA EN ESTE LUGAR.

INCIDENTALMENTE, LOS HUMANOS SINTÉTICOS DE TOHA LIDIAN CON ELLA.

APRESU-
RENCE
ESTE LUGAR YA NO ES SEGURO.
USTEDES, TAMBIEN, DEBERIAN IRSE
KARDAL
LLEVALA JUNTO A LOS OTROS DE NO-COMBATE!
ESTA NINA ES...!

PERDON

ESTAN AQUI!

ガッ
ガッ
ガッ

ガキン

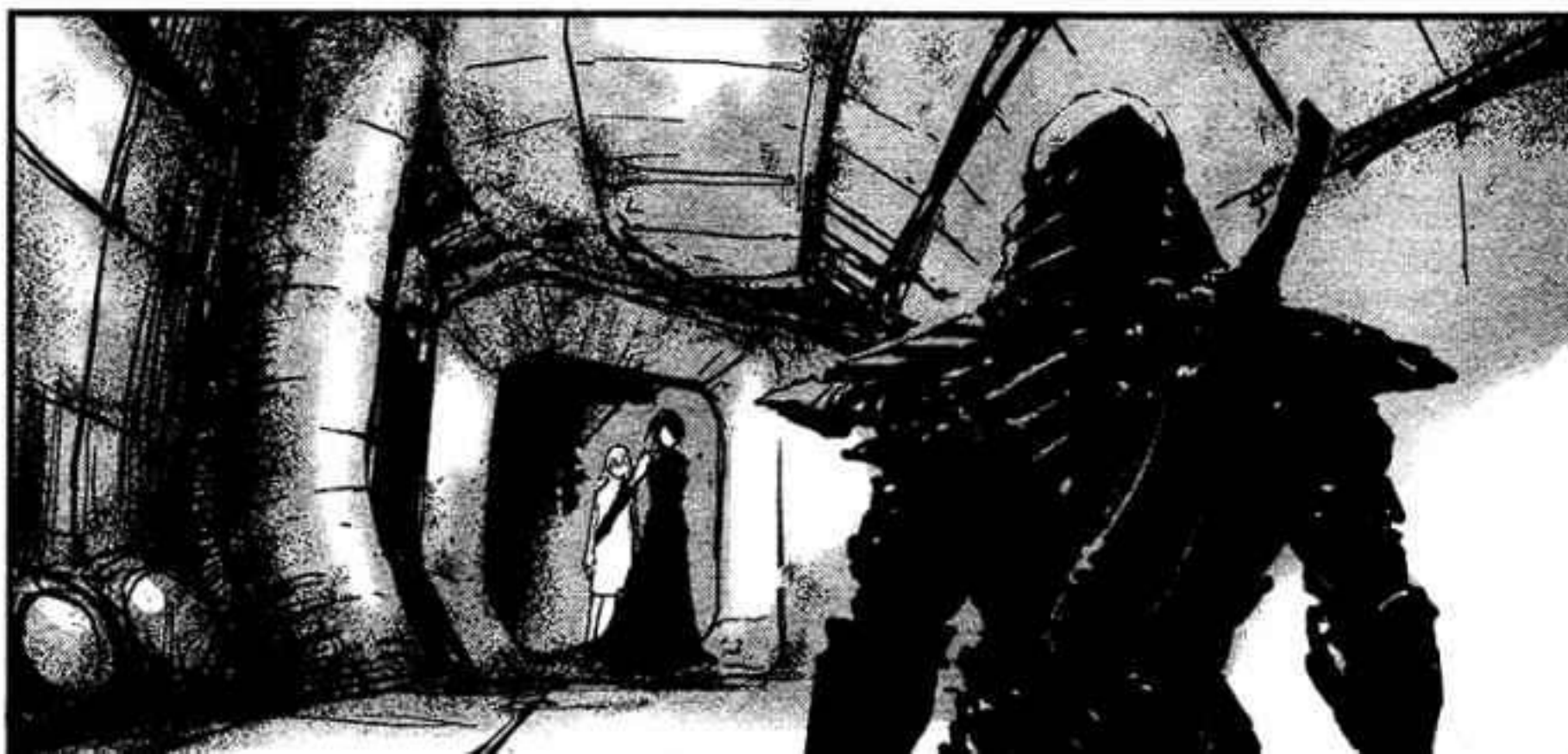

LA NINA TRAIDA INNECESA-RIAMENTE DEBE SER ASESINA-DA.

SADAN RIKAN...

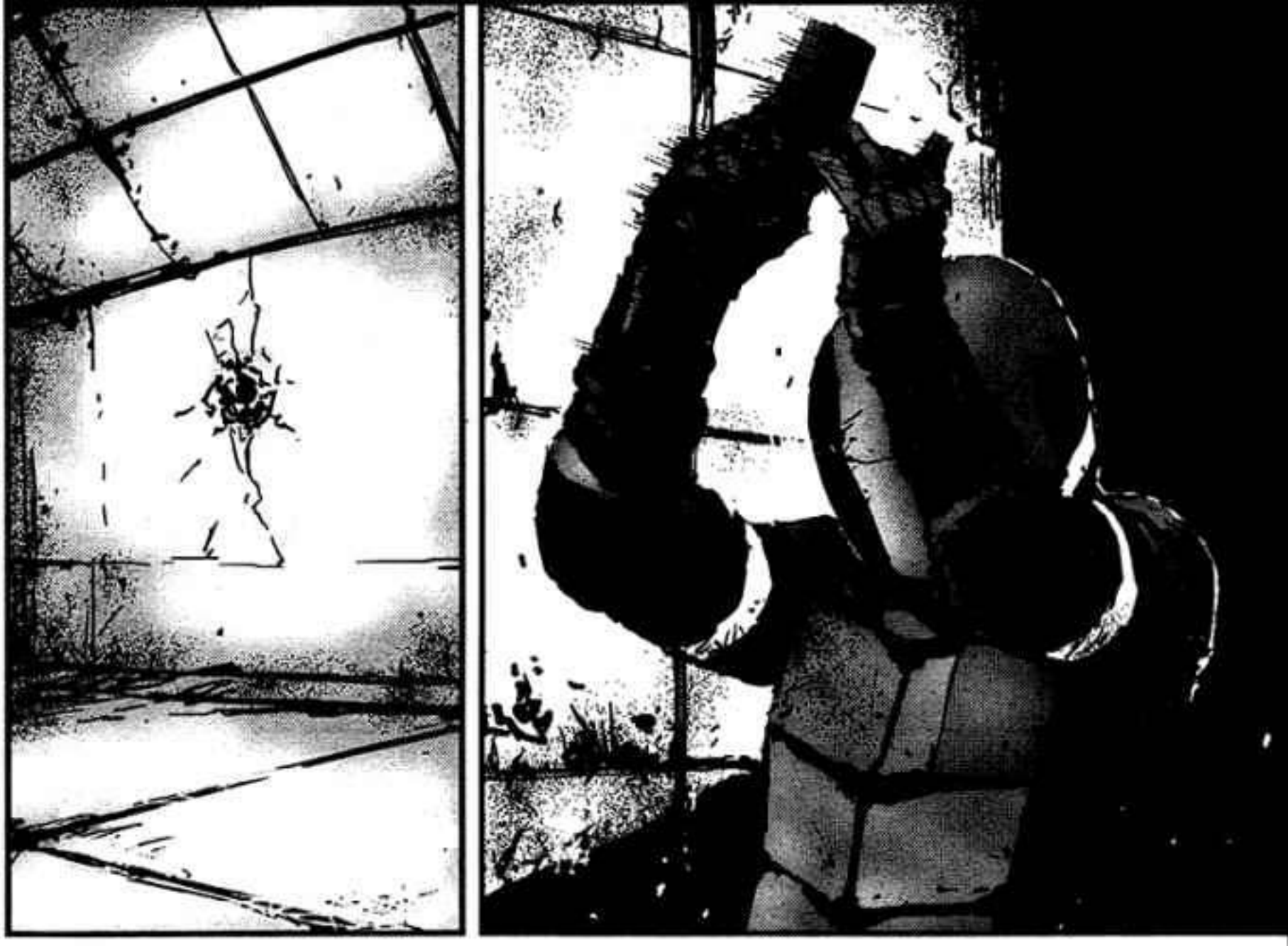

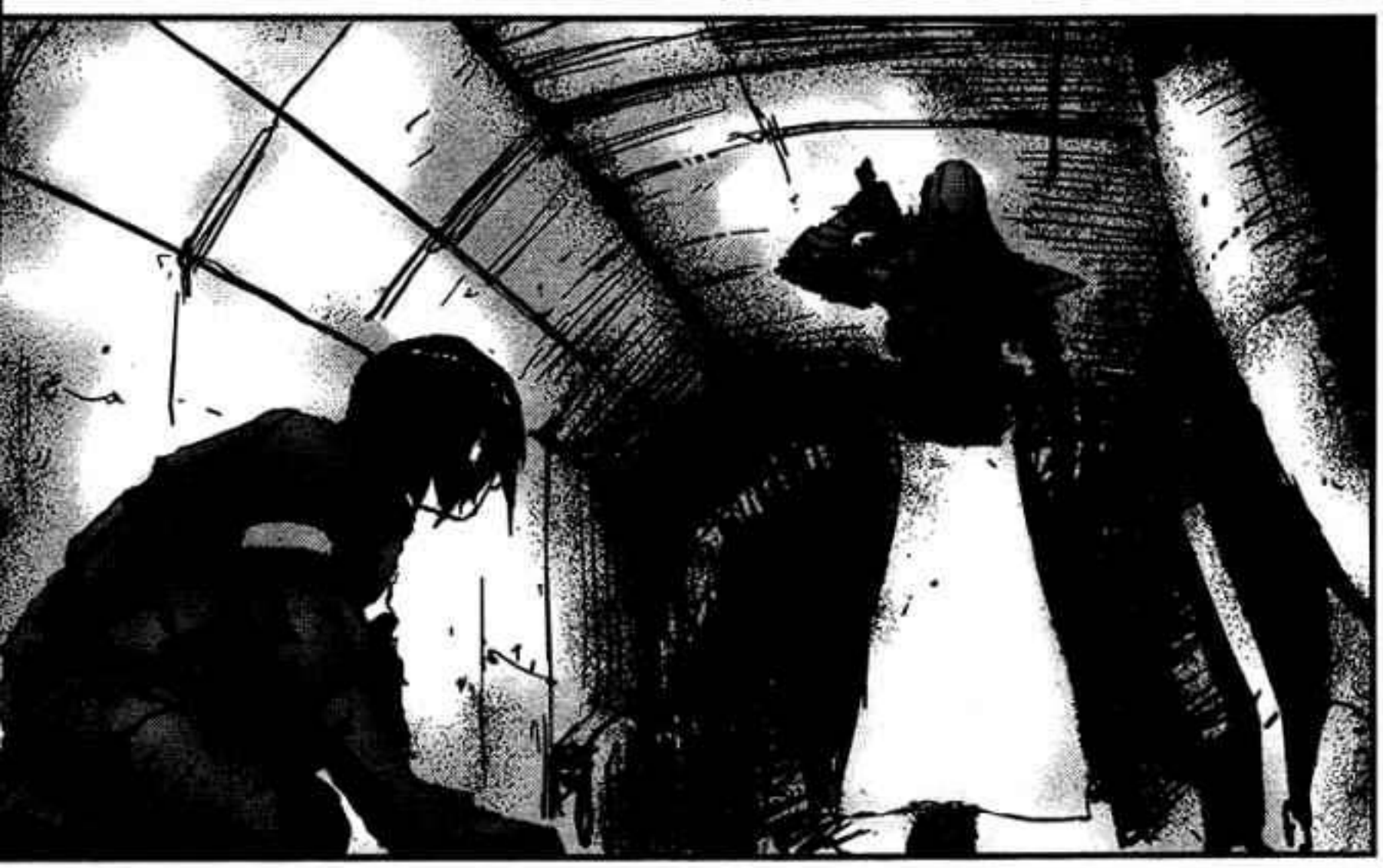

BEEP

PING

MANDA AQUI
A YION
GREEN Y
VETE!

TU NARIZ ESTA SAN-GRANDO.

.....

ZOUICHI... VAS A DEJAR A TODA ESTA GENTE MORIR?

ESTA LISTO!

LAS ONDAS CEREBRALES DE LOS HUMANOS SINTETICOS NO MUESTRAN ANORMALIDADES.

CUAL ES LA CONDICION DE LA FUENTE DE TRANSCRIPCION?

MANTIENE UN ESTADO DE COMA.

EN CUANTO EL EXITO DE LA NEUROTRANSCRIPCION SEA CONFIRMADO, EUTANIZAREMOS AL CEREBRO FUENTE.

CREAR DOS SERES CON LA MISMA PERSONALIDAD DEBE SER PELIGROSO...

BIEN. EN CUANTO LA TRANSFERENCIA TERMINE, LLAMARE AL GENERAL NARAIN.

GENERAL, PUEDES ESCUCHARME?

GENERAL NARAIN?

!!?

LA FUENTE DE TRANSFE-RENCIA ESTA DESPER-TANDO!!

TRAN-QUILIZA-DORES!

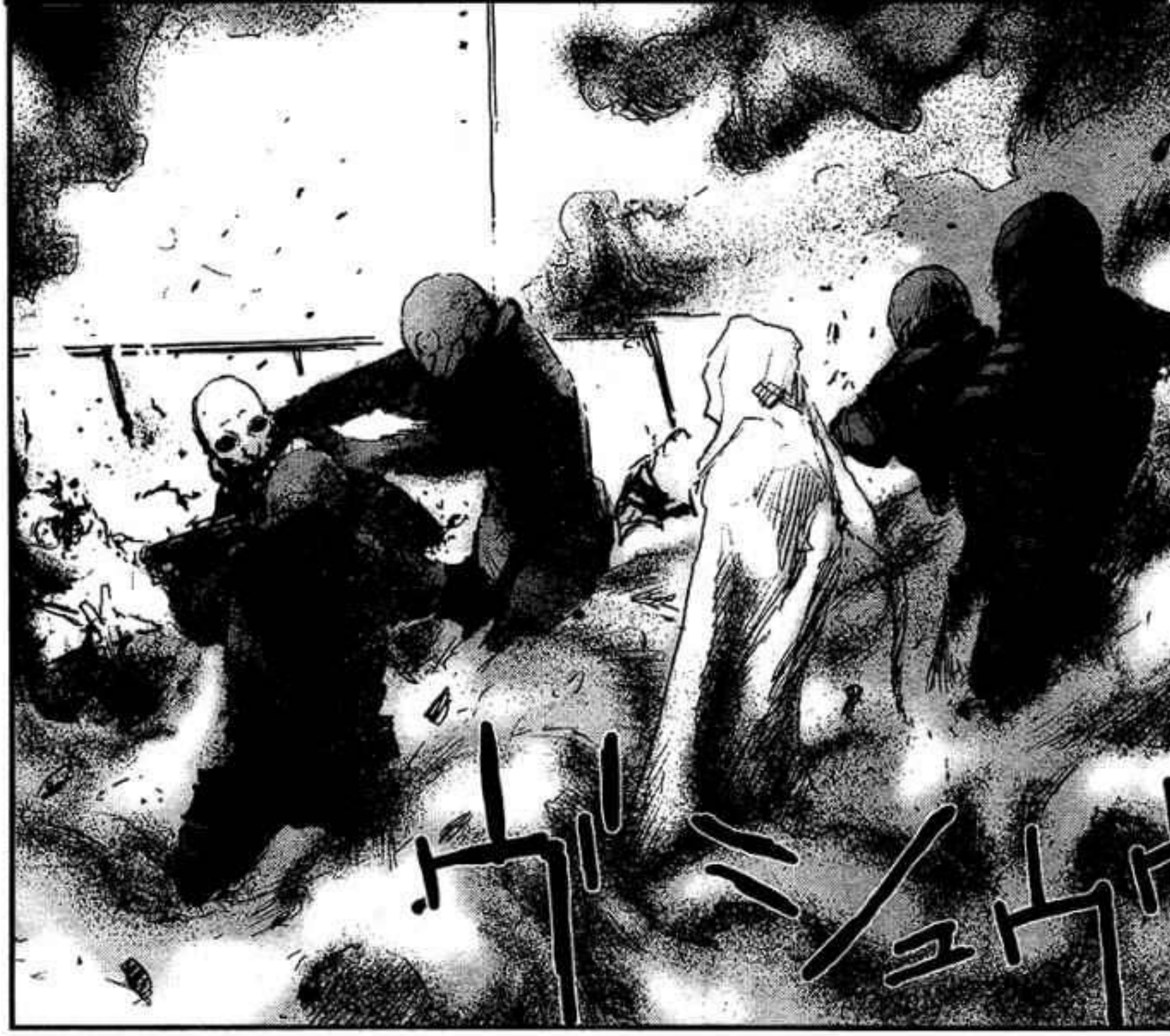

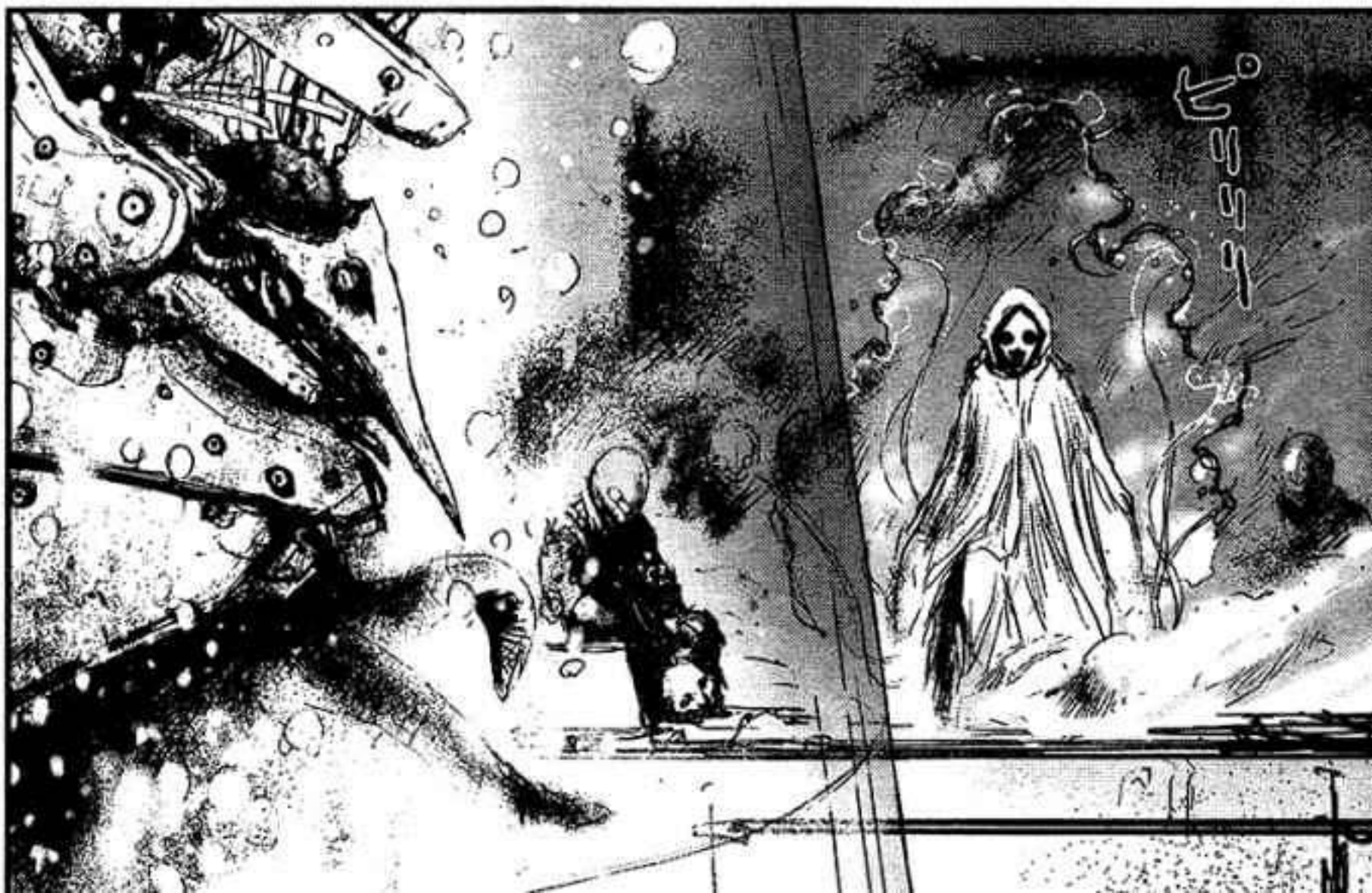

SILENCIO!!

LA SEGUNDA PERSONA MAS VIEJA EN EL MUNDO NO ESTA EN LA POSICION DE CRITICAR ESO.

UN DISPOSITIVO DE NEUROTRANSCRIPCION...

FUISTE TAN LEJOS EN EL NOMBRE DE LA LONGEVIDAD, NARAIN?

NYALDEE
...

EL PROYECTO DE CONVERSION COMPLETA DE LA HUMANIDAD ES... EN SU NATURALEZA...

TU PROPUESTA PARA REFORMAR EL PLAN FUE RECHAZADO...

QUE ESTA PASANDO? TU CEREBRO SE ESTA DESPRENDIENDO.

REGRESEN... EL PLAN ORIGINAL...

CUANDO LA DRF FUE FUNDADA, LOEW ESTABLECIO...

PARA!!

HAGANLO

ガシャン!!

LAS ESTRELLAS SE DESBORDARIAN CON LA HUMANIDAD.
SI TODAS LAS ESPECIES FUERAN INMORTALES, EL CRECIMIENTO SOSTENIBLE NO SERIA POSIBLE.

NO... EL SIMPLE HECHO DE LA INMORTALIDAD SOLO... SERVIRA PARA CONTROLAR... LA EXPANSION DE LA POBLACION...

ESTAS MUERTO ?

EL HOMBRE NO CAMBIA ...

PERO USARE EL POLIMERO DE IMAGIMATICA INVERSA PARA CONSTRUIR UN NUEVO ORDEN MUNDIAL.

!!

Por que Zouichi reacciono a la muerte cerebral dél general Narain?

Cual es el siguiente objetivo de la ama suprema Nyaldee?

To be continued

ZOUICHI, QUÉ PASA?

TRADUCCION AL INFLES:
EVIL - GENIUS
TRADUCCION AL CASTELLANO:
SASAHARA SHUICHI
EDICION:
ALQUIMISTAFM

MCANIME.NET

バーナデッド

BIOMEGA

#14

Una escena como ninguna otra: Los arruinados restos de la humanidad salen de la oscuridad.

弐瓶勉

La largamente esperada nueva edición de coleccion, el volumen 3, de venta el 17/8. !!

La historia hasta ahora...

Por fin, el grupo Kanoe localizo a Yion Green dentro de la MSCF 3 (Facilidad de contencion de maxima seguridad), y tuvieron exito rescatandola. Mientras tanto Nyaldee, la ama suprema de la DRF (Fundacion de recuperacion de datos) ha subyugado satisfactoriamente a la unidad de ejecucion obligatoria, comandada por el General Narain. Entre la confusion, el general Narain intenta transferir su conciencia, dentro de un cuerpo sintetico en blanco por medio de la Neurotranscripcion, pero le disparan justo despues de la terminacion de la transferencia. Nyaldee ha decidido usar el peligroso Polimero de Imagimatica Inversa para construir un nuevo mundo.

EL DOCTOR WILDENSTEIN ES EJECUTADO AL LADO DEL CUERPO DEL GENERAL NARAIN.

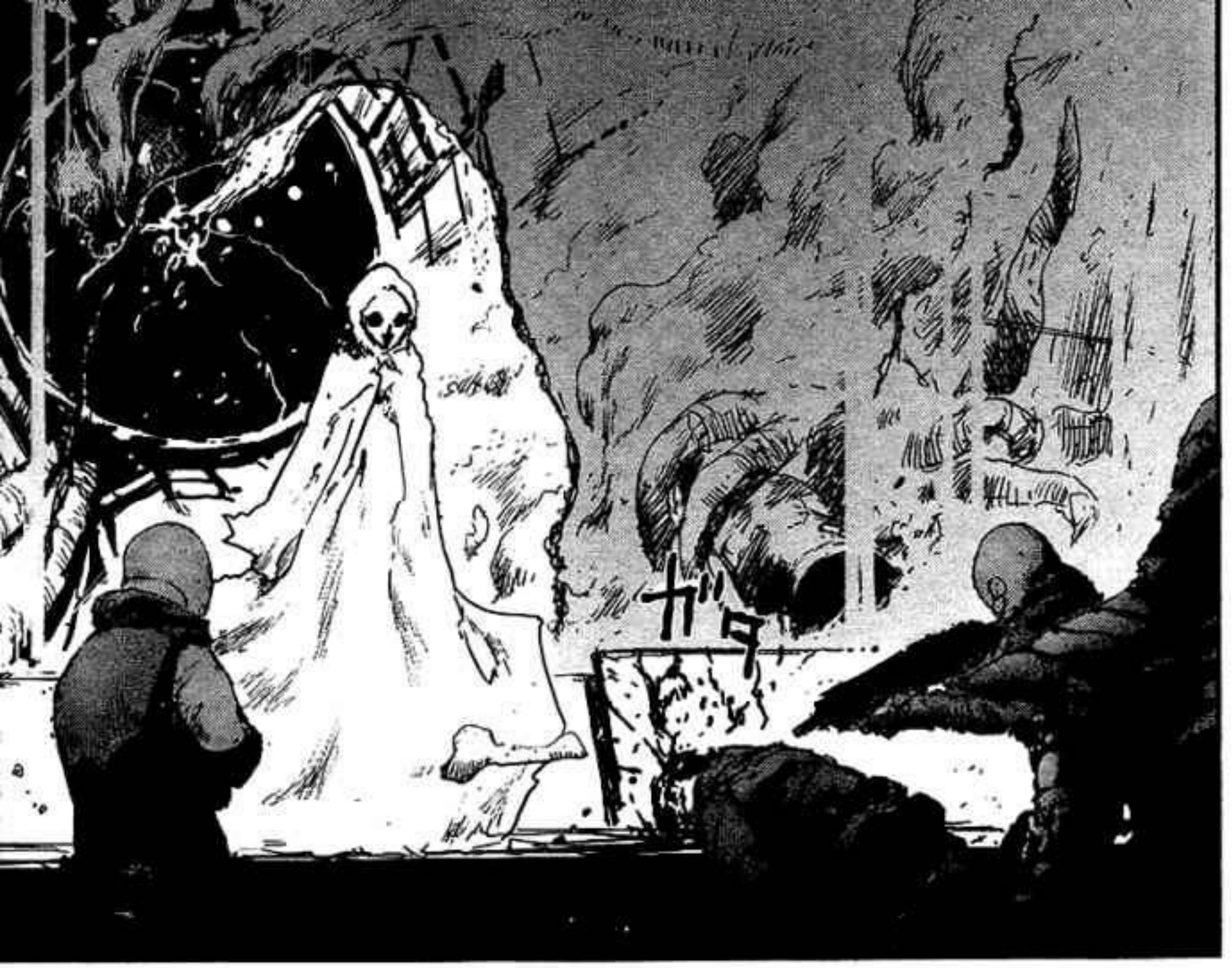
ガタ

HE DESCU-
BIERTO UNA
FORMA PARA
INHIBIR EFEC-
TOS SECUNDA-
RIOS ADVER-
SOS EN EL
CEREBRO!

ESTE ES
EL
PSEUDO-
NSSVIRUS!

WILDENS-
TEIN! TU
CUERPO...

QU...?

HACER UN CUERPO INMORTAL ES FACIL, LO DIFICIL ES PRESERVAR LA MEMORIA.

MI INVESTIGACION PRONTO ESTARA COMPLETA.

TU... HICISTE ESO A...

ESTA ES LA PRIMERA VEZ QUE LO UTILIZO EN UN CUERPO SINTETICO. NO TENGO IDEA DE CUALES VAN A SER LOS EFECTOS.

ADMINISTRE EL VIRUS AHORA MISMO.

CHNK

UN HUMANO SINTETICO!

ABAJO

ESTA ES... UNA EXPULSION DE ONDA CEREBRAL?!

!!

ZOU-ICHI?

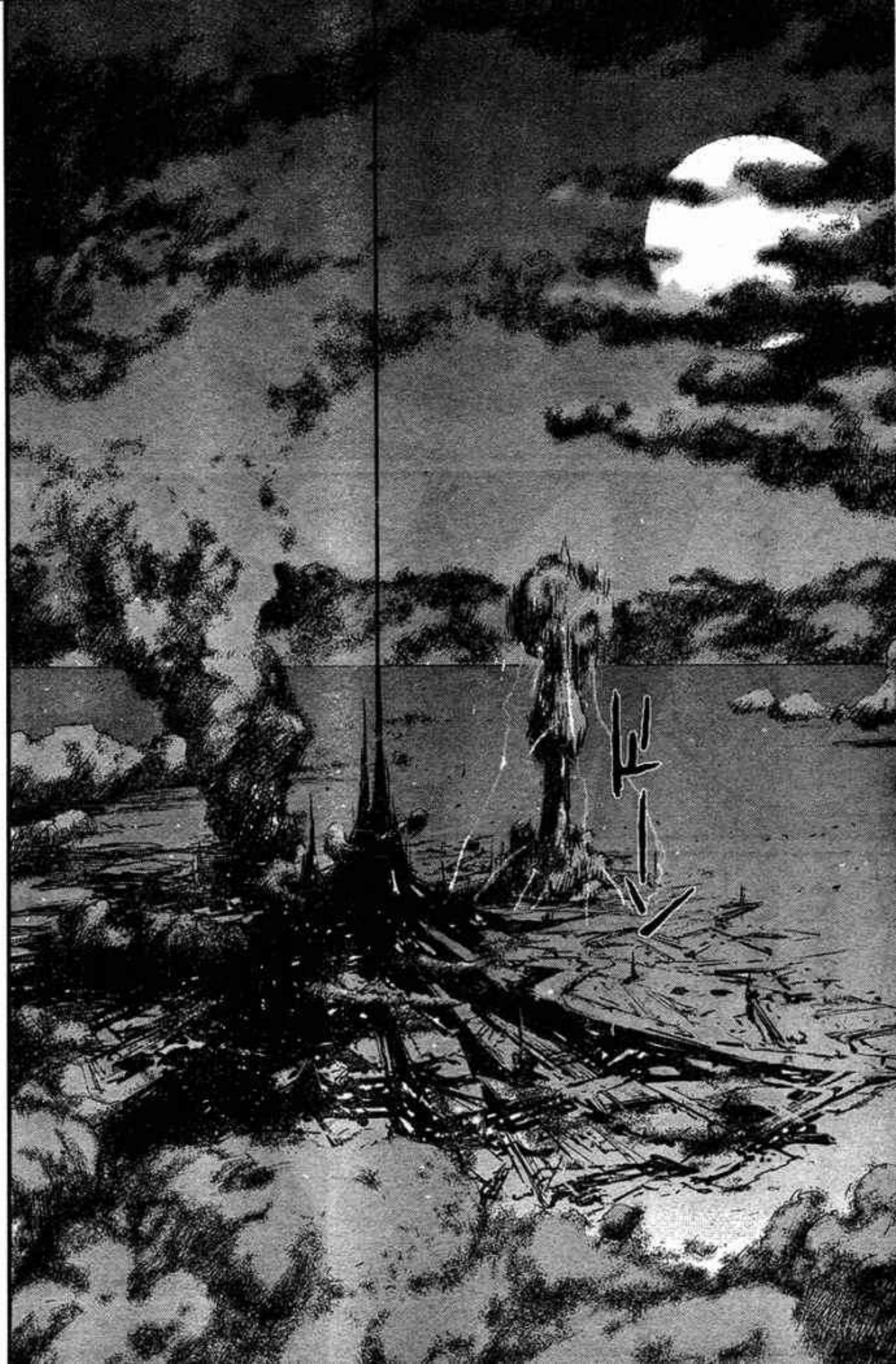

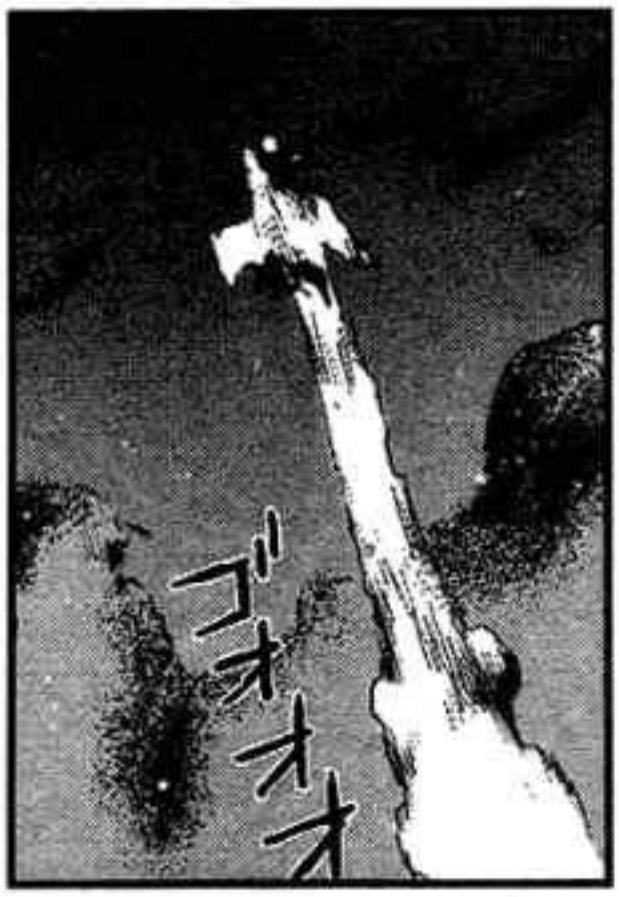
ゴオオオ

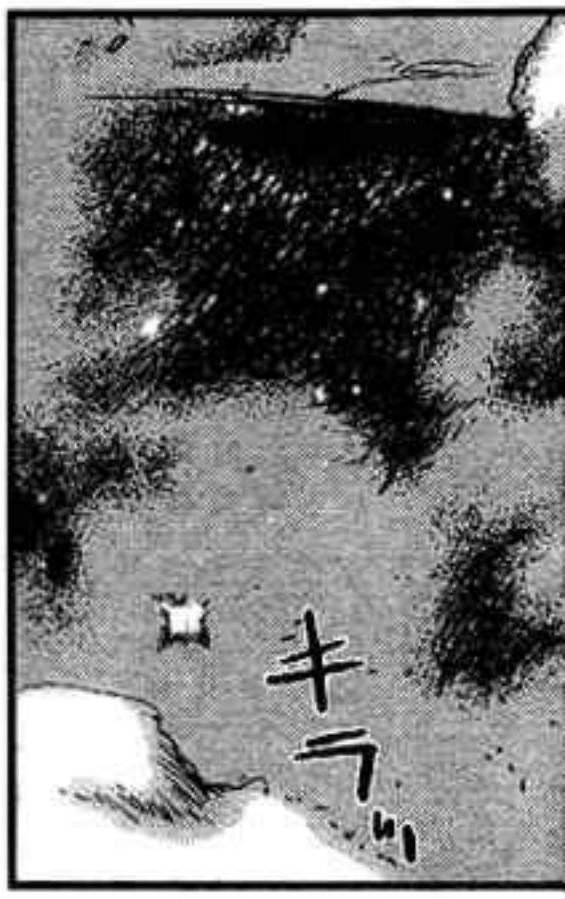
キラ〃

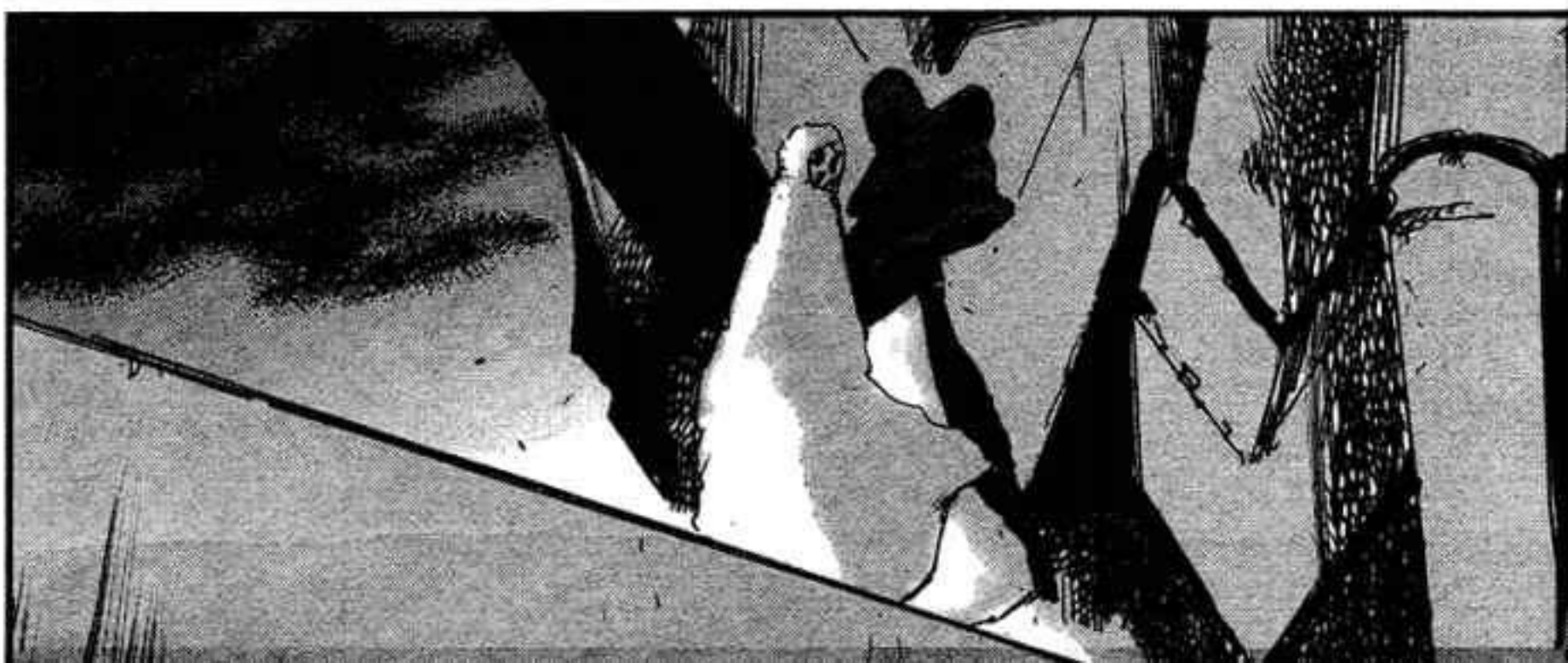

PUEDE UNA EXPULSION DE ONDA CEREBRAL CAUSAR UNA EXPLOSION DE ESTA MAGINTUD?

ギィ

ズ

Y ENTIERRA A NARAIN EN LOS ESCOMBROS.
LANZA EL CONTENEDOR ENTERO.

AHORA LLAMARÉ A CASA A TODOS QUIENES HAN EXPERIMENTADO EL BAUTISMO DE LOS DRONES. A TODOS LOS QUE HAN SIDO SEPARADOS DE SU VERDADERA FORMA PERPETUA.
LES HABLO PARA QUE DEJEN A SU CEREBRO DESPERTAR!

YO SOY NARAIN EL INMORTAL.

EL HUMANO SINTETICO ES NARAIN?!

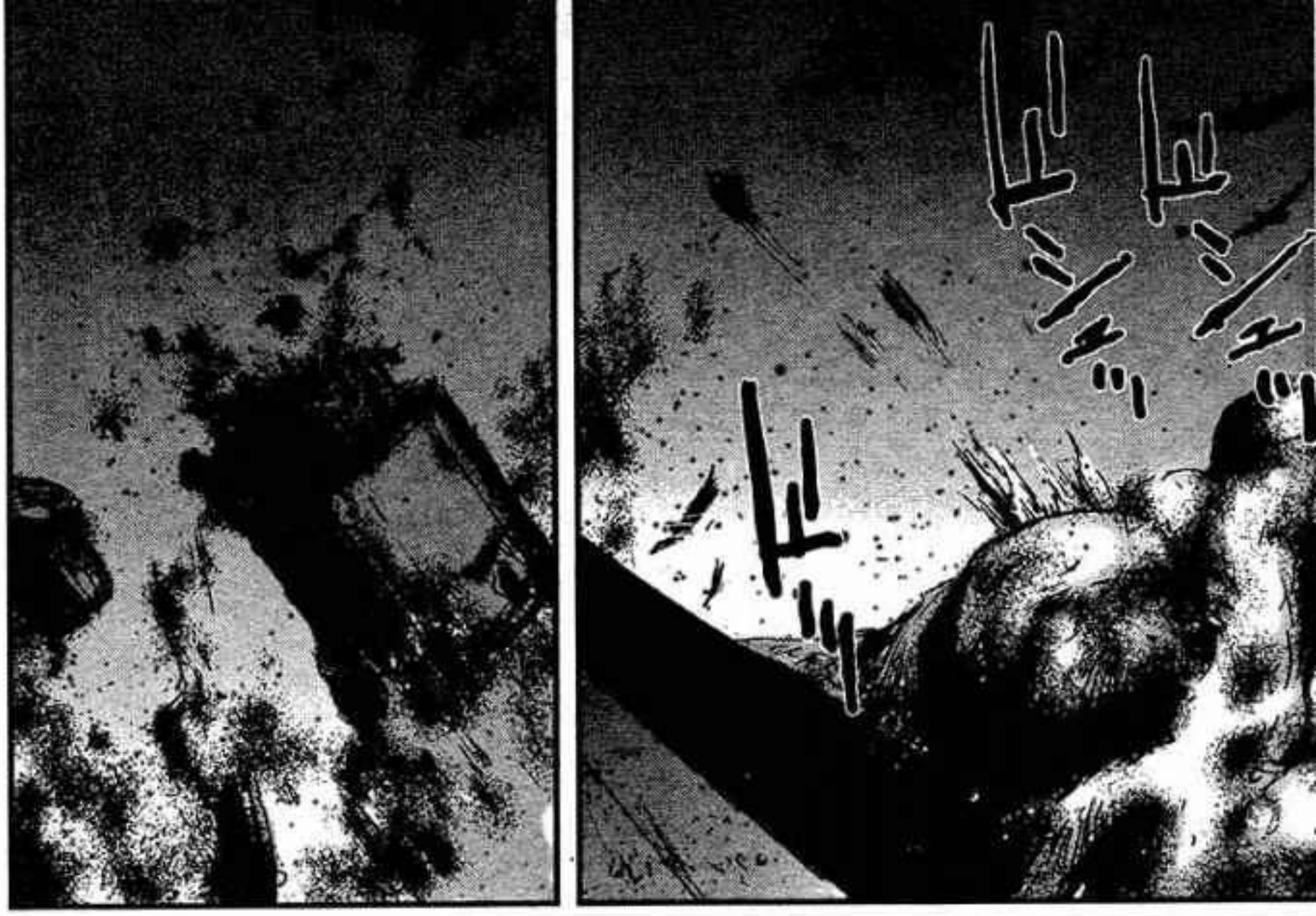
!!!
DRONES!
LA FLOTA DE LA DRF ESTA DEJANDO CAER DRONES!
QUIEREN USARLOS COMO EL CATALIZADOR PARA EL POLIMERO DE IMAGIMATICA INVERSA!

POR ALLI!
LA AMA SUPREMA DE LA DRF LOCALIZADA!

LOS DRONES... SE VUELVEN HUMANOS DE NUEVO?

ACTIVA EL POLIMERO DE IMAGIMATICA INVERSA! RAPIDO!

QUE?!

QUE ESTAN HACIENDO? TODAVIA HAY SOLDADOS DE LA DRF AHI!

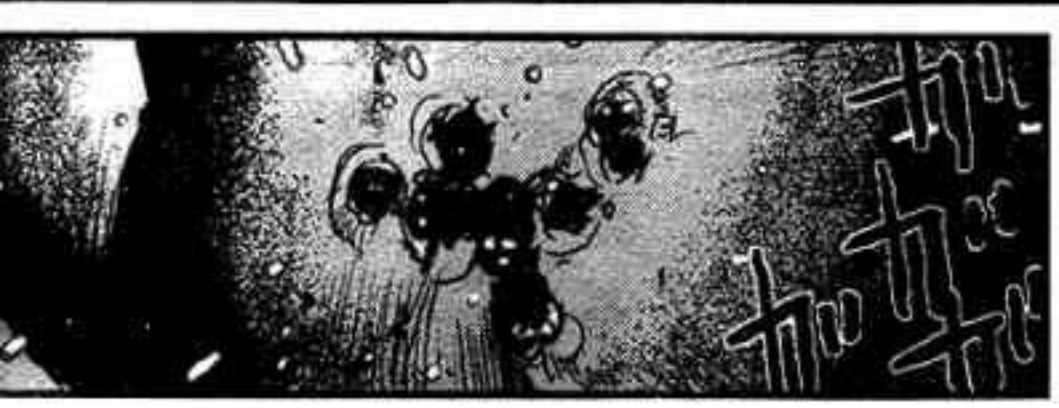

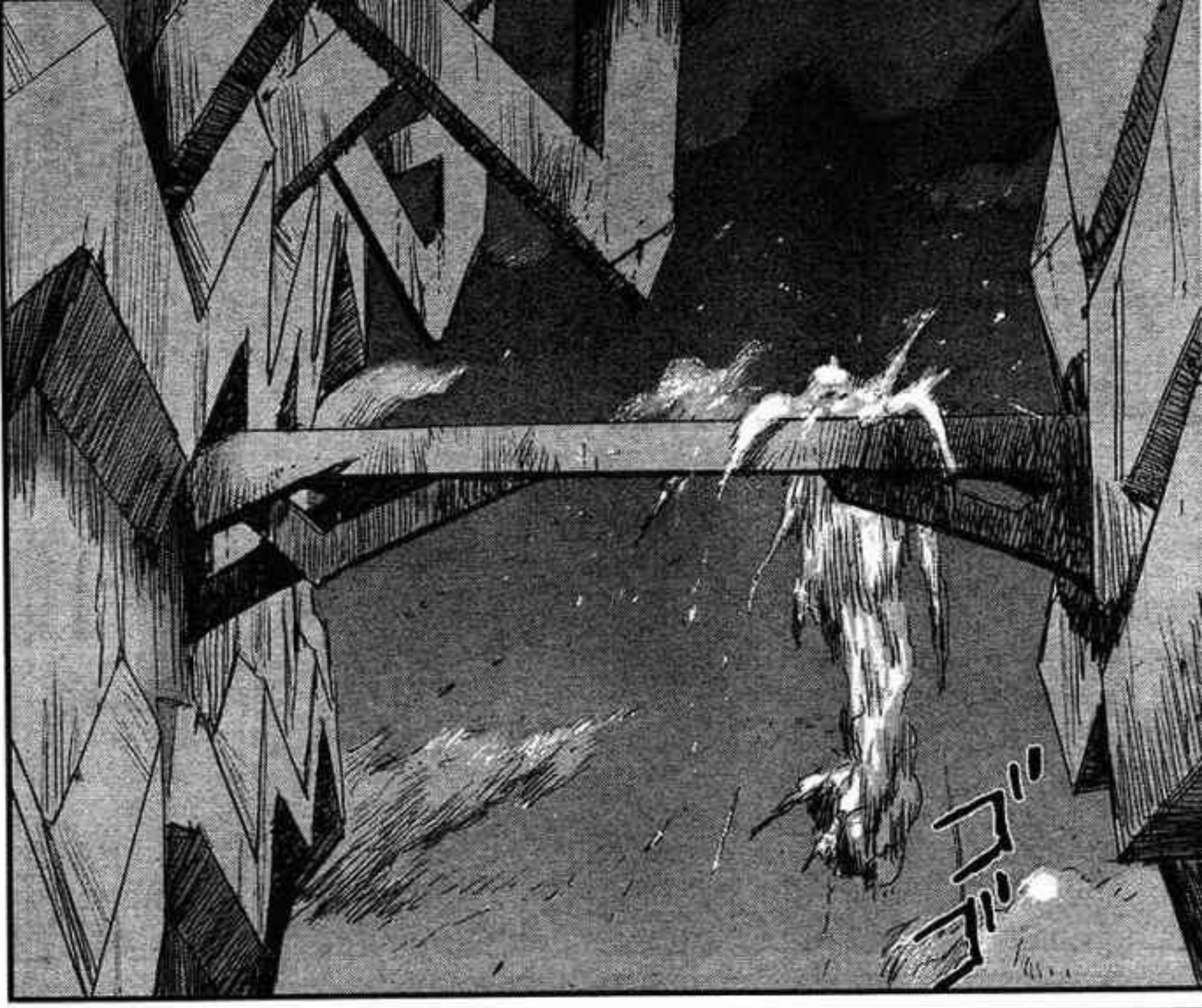

NO TE MUEVAS
AMA SU- PRE- MA

UDAN
RIKAN!

HIGAIDE!

YO SERE TU OPO-NENTE

ANULA LA ORDEN DE ACTIVAR EL POLIMERO DE IMAGIMATICA INVERSA INMEDIATAMENTE!

ES MUY TARDE PARA PARAR EL PROYECTO DE CONVERSION TOTAL DE LA HUMANIDAD.

A HEMOS LANZADO 7000 DRONES PARA DISTRIBUIR EL POLIMERO DE IMAGIMATICA INVERSA POR TODO EL MUNDO.

DEBE HABER UN ALTO EN LA PROPAGACION DE COSAS COMO TU Y TU CLASE.

PRONTO EL AMBIENTE DE ESTE PLANETA SERA FORMADO DE NUEVO.

ズ
ズズズ

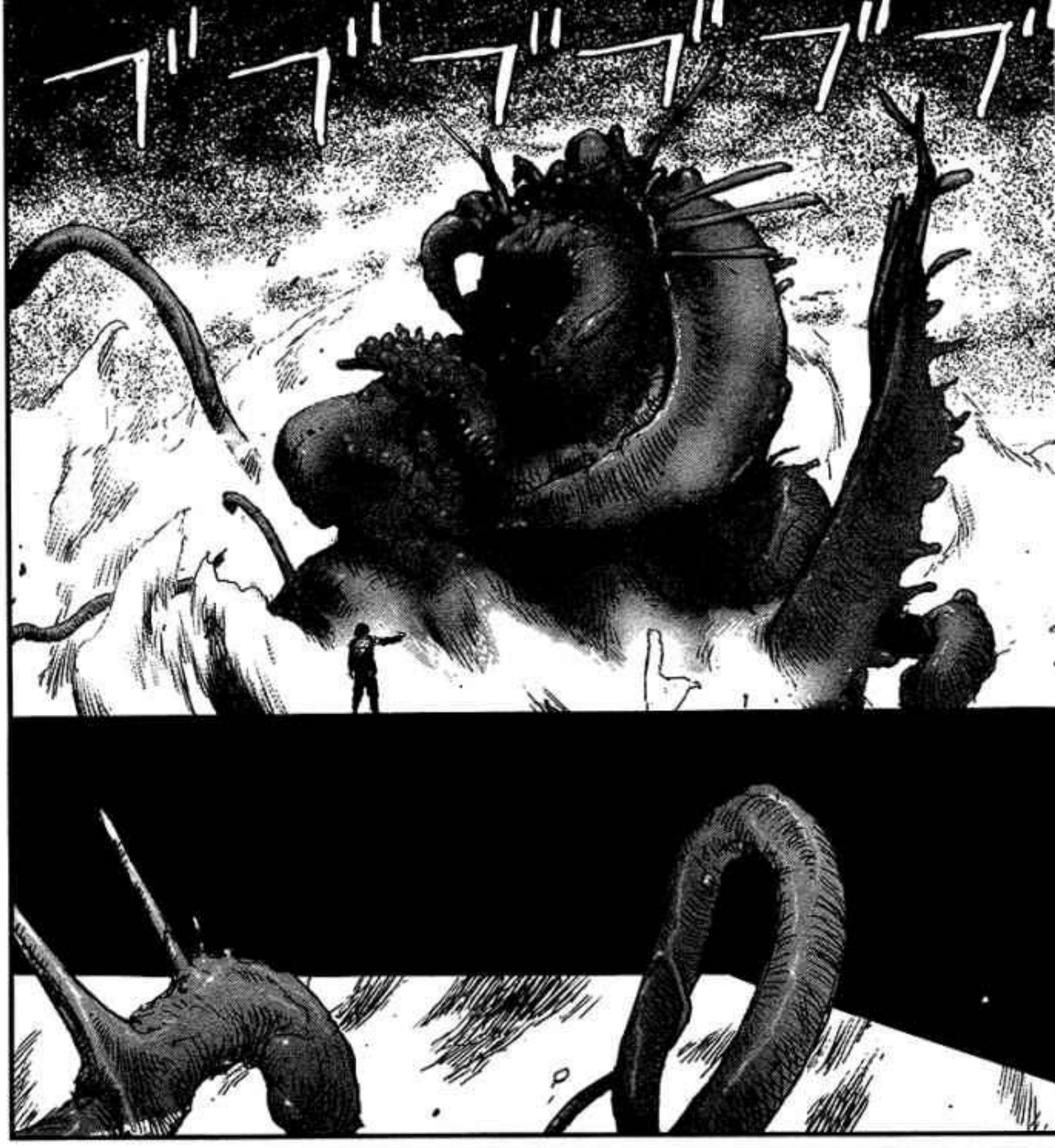

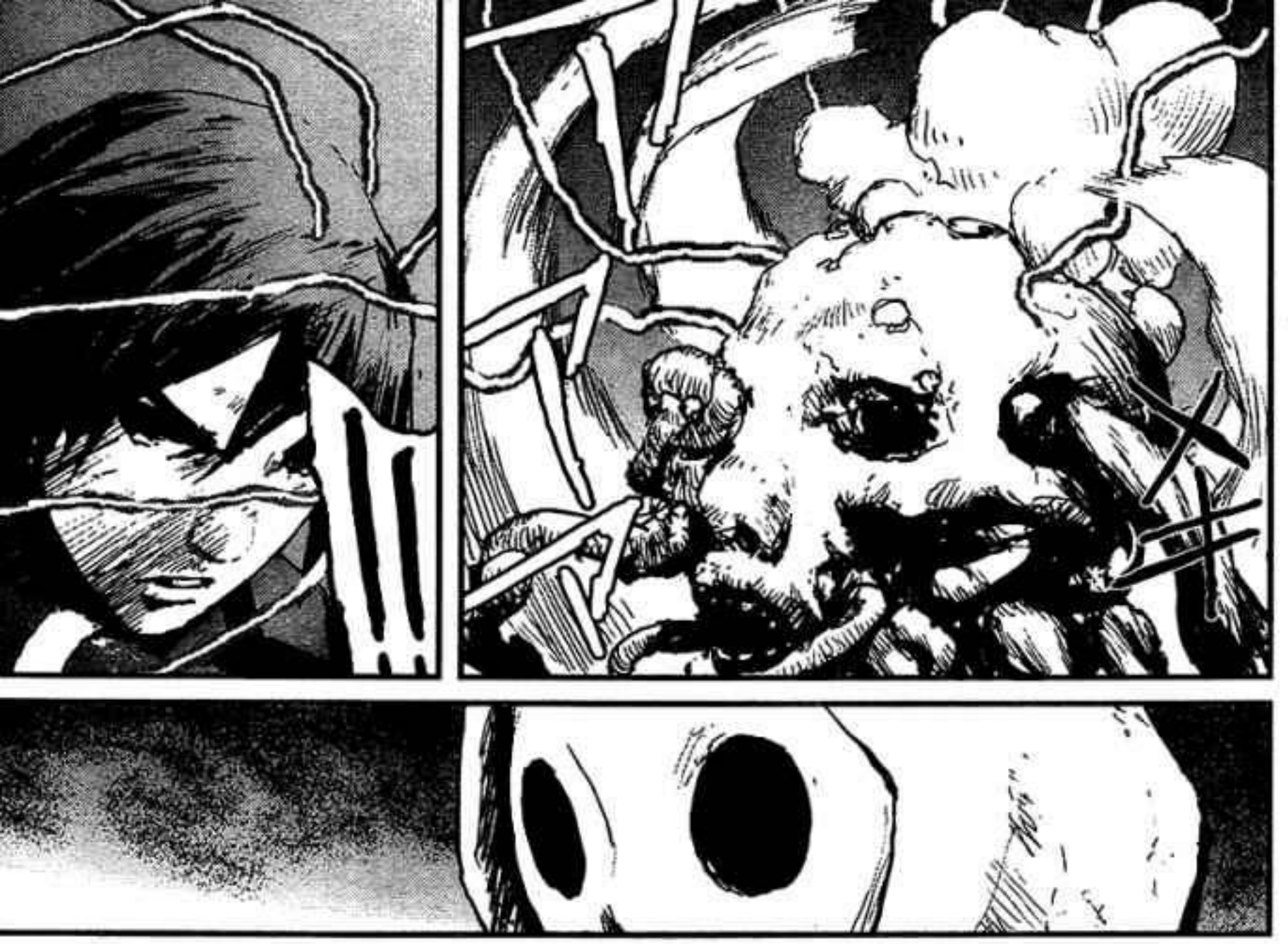

ZOUICHI!
ALEJATE
DE AHI!

BIOMEGA③(完)
BIMMEGA #24END

TRADUCCION AL INFLES:
EVIL - GENIUS
TRADUCCION AL CASTELLANO:
SASAHARA SHUICHI
EDICION:
ALQUIMISTAFM

MCANIME.NET

Ramas dividiendose.
Un arbol o una estructura celular?
La niebla detras de esas ramas es un simbolo de la lucha de la conservacion de la vida?

バイオメガ

BIOMEGA

弐瓶勉 #25

EL VOLUMEN TRES DE BIOMEGA FUE PUBLICADO EL 17 DE AGOSTO!!!

LA HISTORIA HASTA AHORA...

LAS FUERZAS DE LAS OFICINAS CENTRALES DE LA DRF HAN DERROTADO POR COMPLETO A LA CEU LIDERADA POR EL GENERAL NARAIN. EN MEDIO DEL CAOS, EL GENERAL CONVIERTE UNA NEUROTRANSCRIPCION EN UN CUERPO SINTETICO EN BLANCO. ALGO SALE MAL, AL PARECER MATADO A NARAIN. SIN EMBARGO, SIENDO INFECTADO CON EL PSEUDOPNSSV, ES RESUCITADO, SUFRIENDO UNA ABOMINABLE TRANSFORMACION. ENTONCES COMIENZA A ATACAR A TODOS LOS QUE ESTAN CERCA INDISCRIMINADAMENTE, USANDO INTENSAS OLEADAS DE ONDAS CEREBRALES.

TOD

PING

CONECTARSE A EL FUE FACIL- QUE LE HA HECHO EL DR. KUROKAWA A ESTE CUERPO SINTETICO?

JUSTO COMO LO SOSPECHE...

LA REPENTINA RESURRECCION HA DESESTABILIZADO LA ESTRUCTURA INTERNA DEL CEREBRO.

ESTA CICATRIZANDO DE DANOS GRAVES EN EL CEREBRO.

CABLE DE AMARRE INTERCONTINENTAL: ULTIMA VEZ QUE SE ACLARA SU SIGNIFICADO

NO TENGO MUCHO TIEMPO.

SI NARAIN SIGUE EN SU DESCONTROLADA CONDICION ACTUAL Y CONTINUA EMANANDO OLEADAS DE ONDAS CEREBRALES, EL INTERCONTINENTAL MOORING CABLE PUEDE SALIR AFECTADO.

VARIOS SEGUNDOS EN VIDA REAL DESPUES.

TENDRE QUE REPARARLA DE ALGUNA FORMA

SU PERSONALIDAD DESAPARECIO.

ES INUTIL

TU, TAMBIEN, DEBES ABORDAR Y REFUGIARTE EN LA CUMBRE DEL INTERCONTINENTAL MOORING CABLE.

PRONTO LAS NAVES QUE LLEVAN A LOS NO-COMBATIENTES LLEGARAN A LA LINEA DE CIRCUITO CENTRAL.

NARAIN

ENTIENDES? NO PUEDES DEJAR QUE YIDN GREEN SE ACERQUE AL POLIMERO DE IMAGINATICA INVERSA, NO AUN.

LA ENTRADA SIGUE CERRADA, PERO AVANZA SIN TENERLO EN CUENTA.

ESPERA!

BUENO! YA ES HORA.

NADIE PUEDE GANARLE A LA MENTE DE NAALDEE.

QUE QUIERES DECIR CON NO AUN?

ESAS
NAVES!

DERRIBA-
LOS.

NYALDEE!!

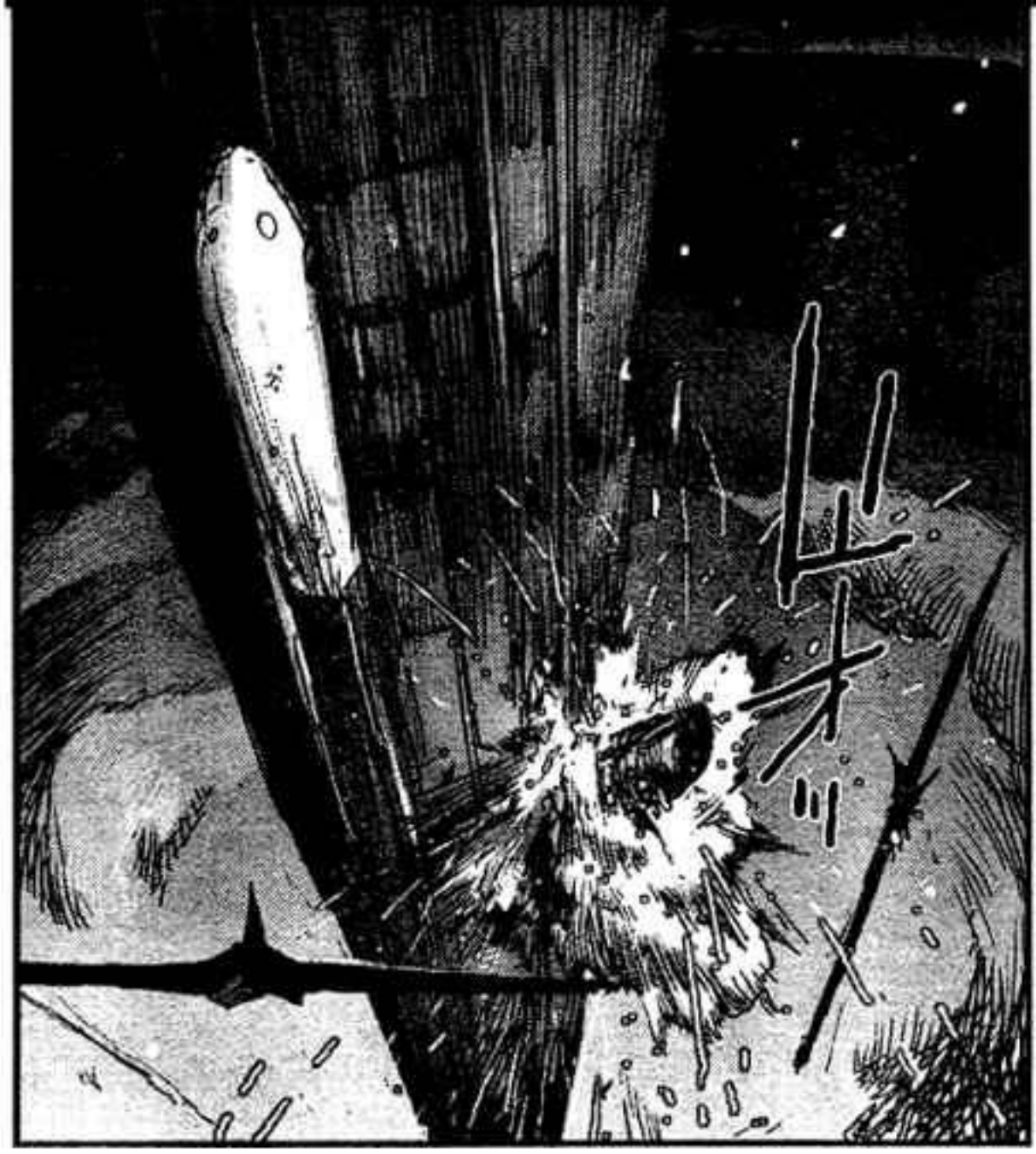

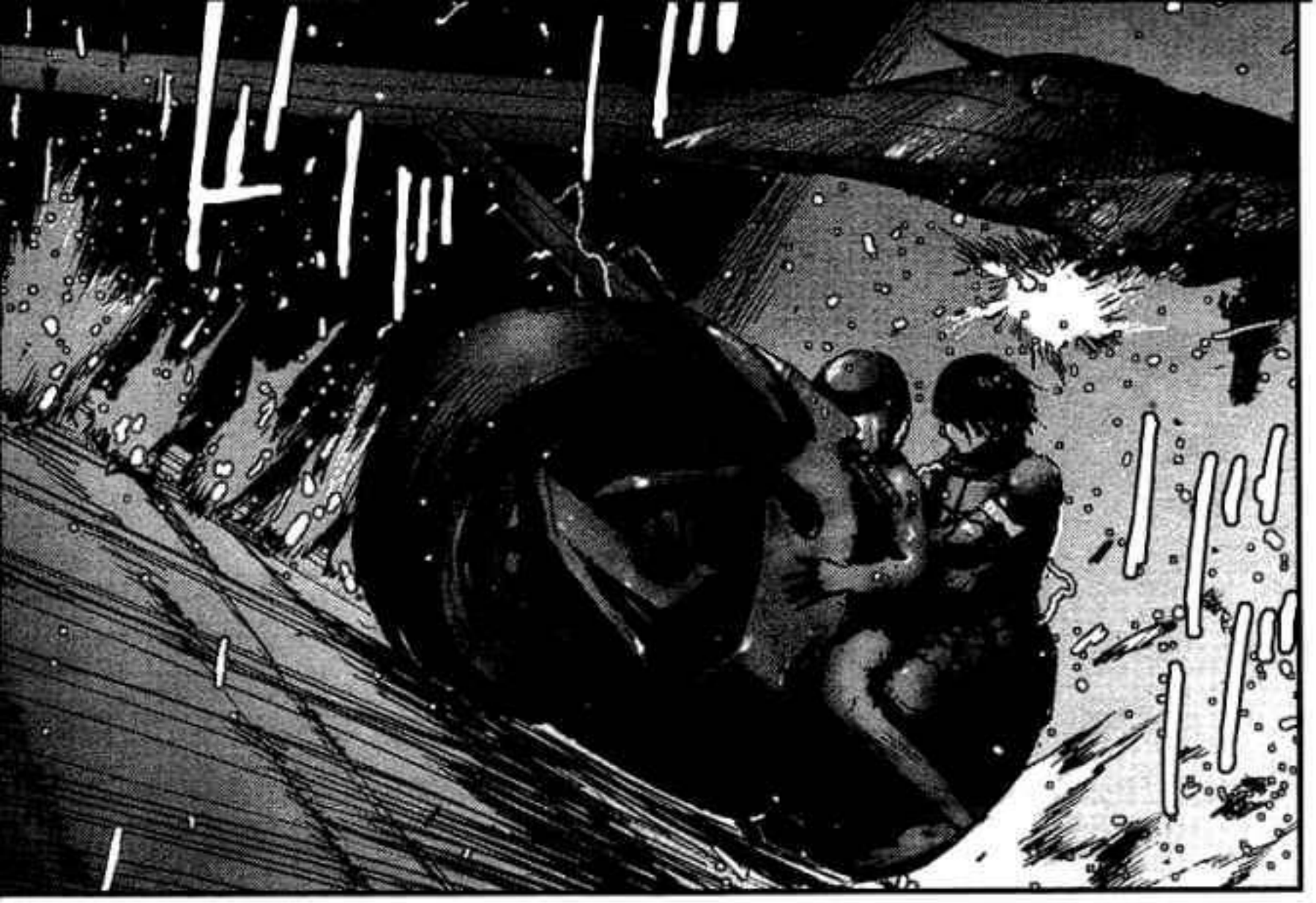

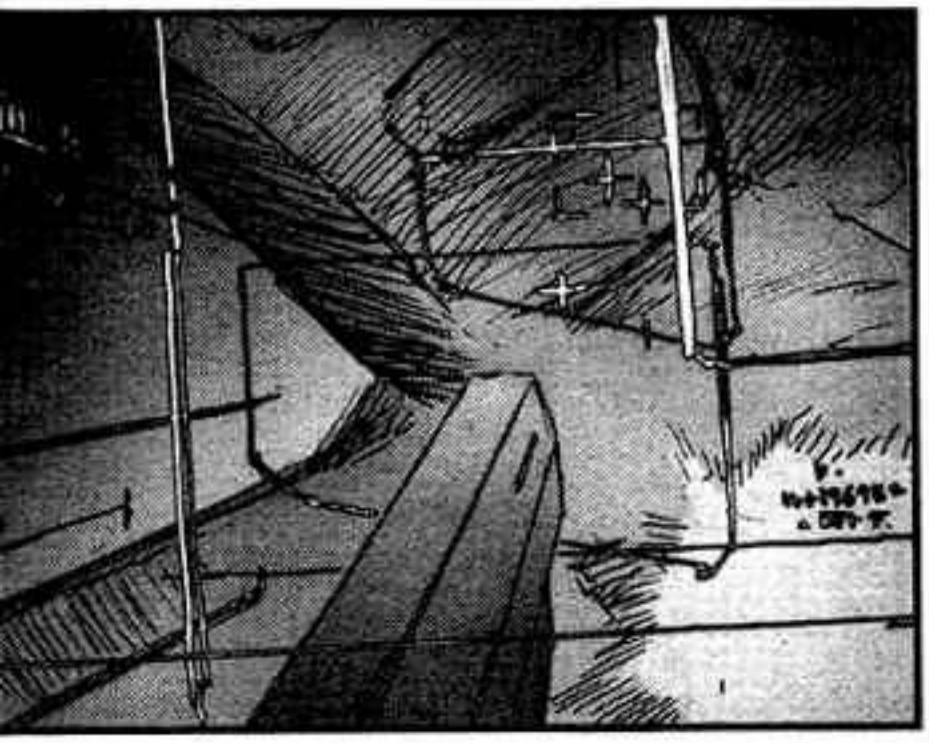

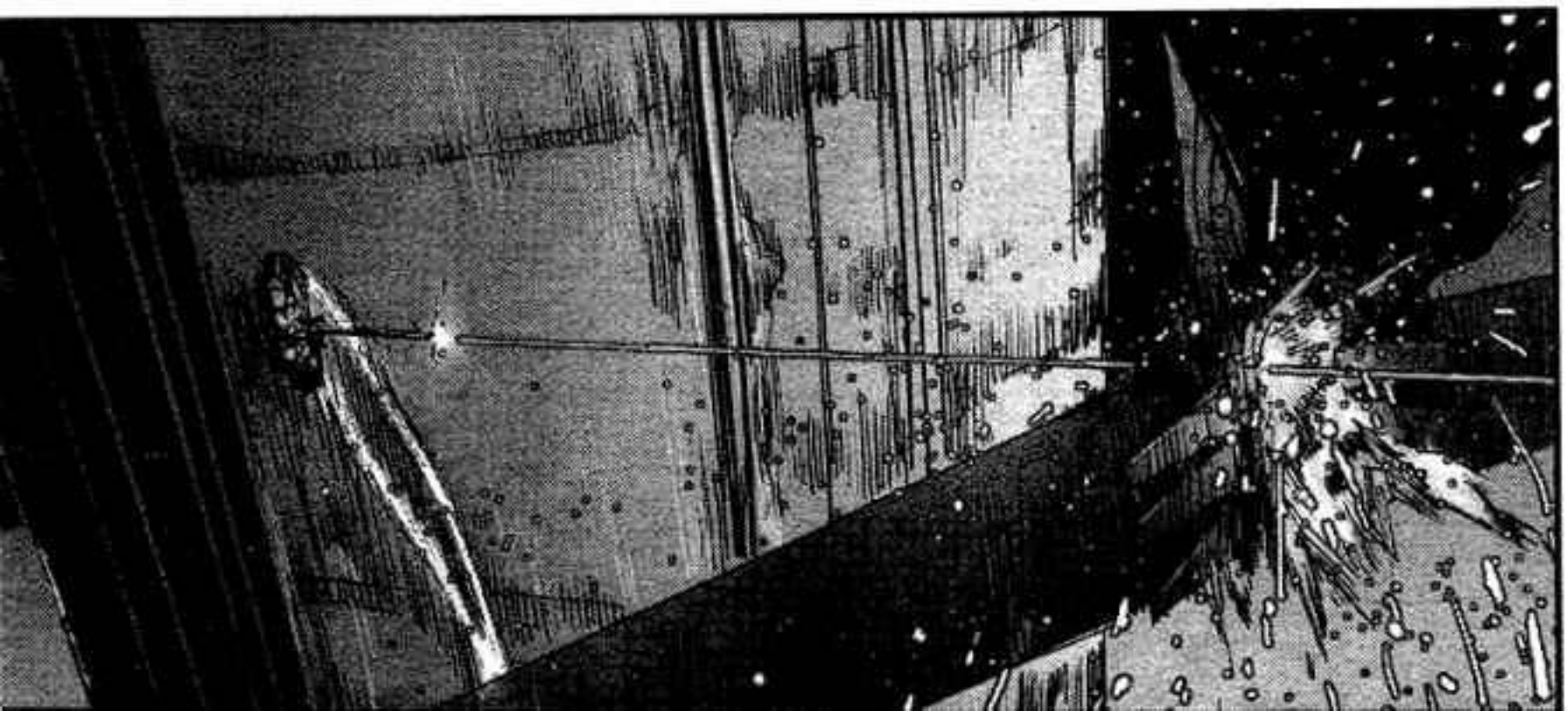

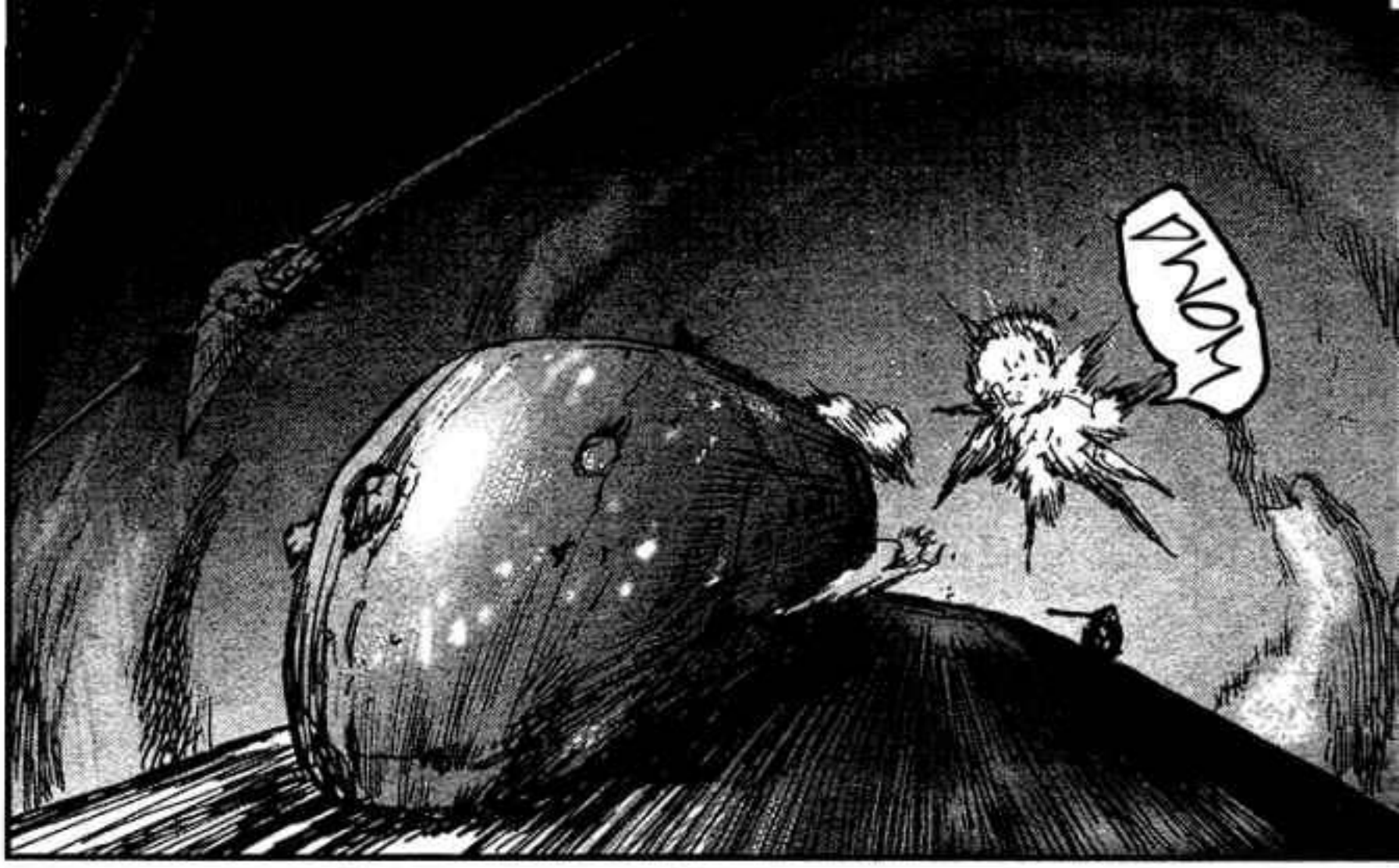
DHOM

KA
A

ゴオ
ガギギギギギ
バラバラララ

ゴゴ
ゴゴゴ

HAAA!

!!

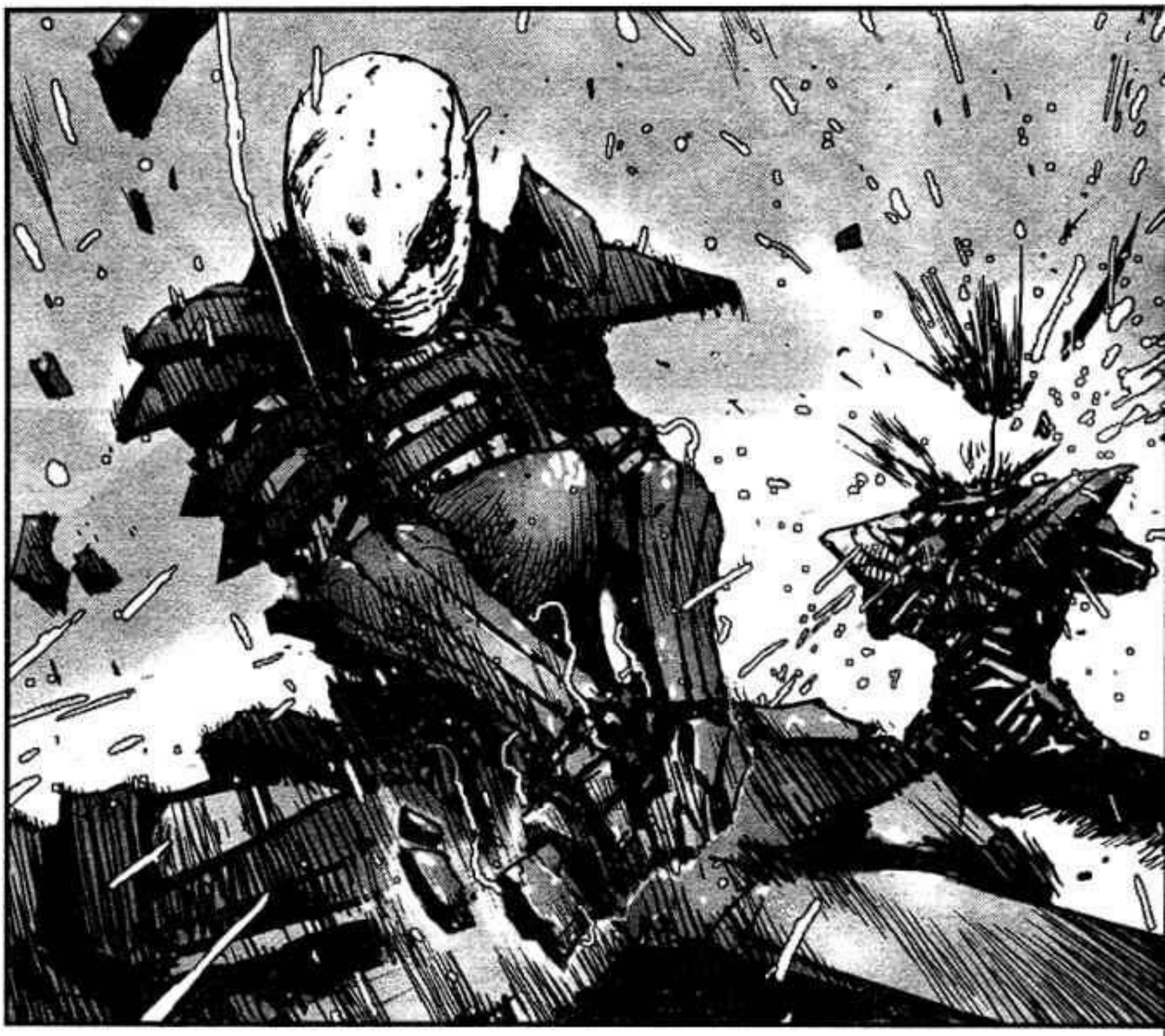

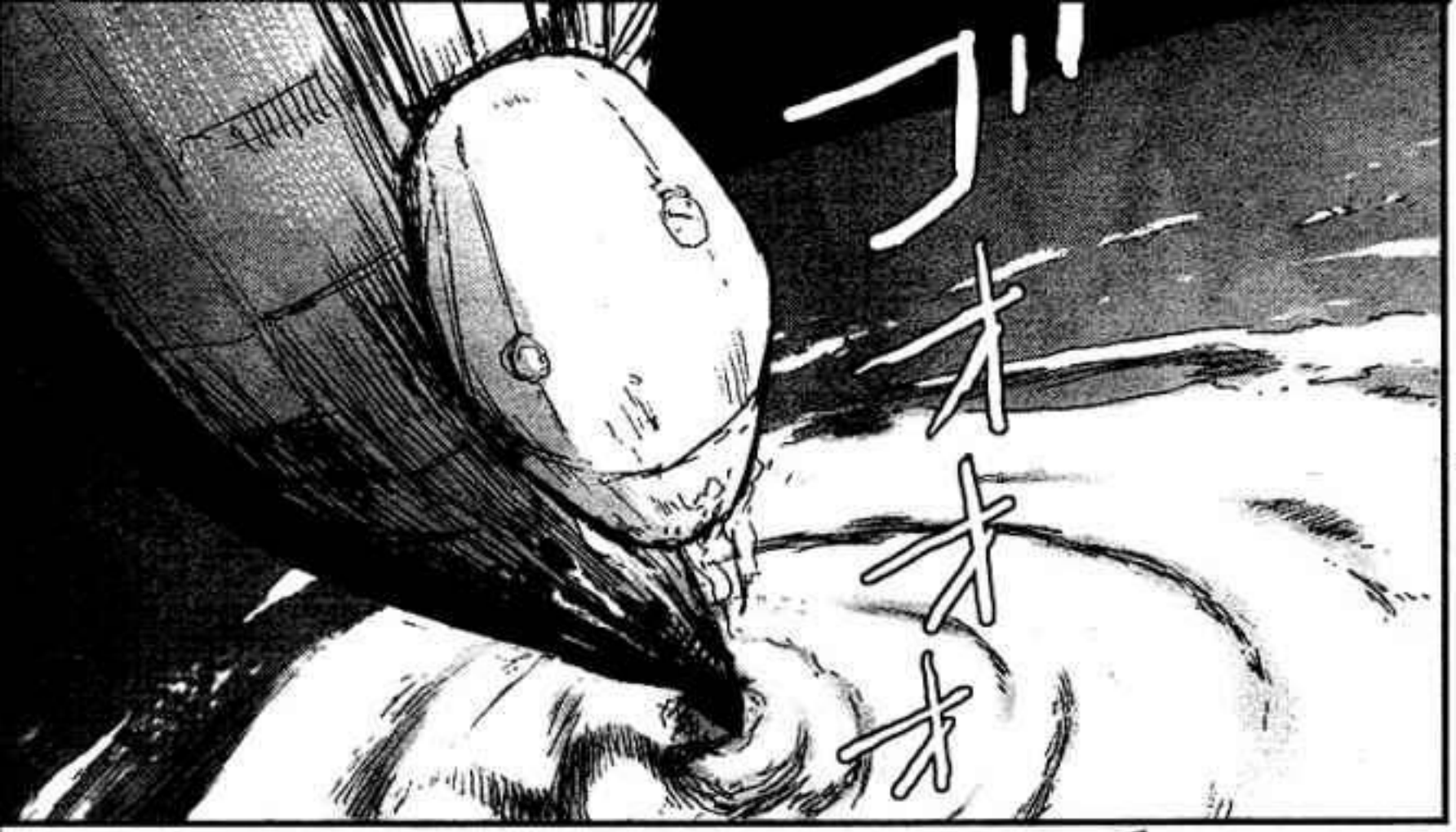

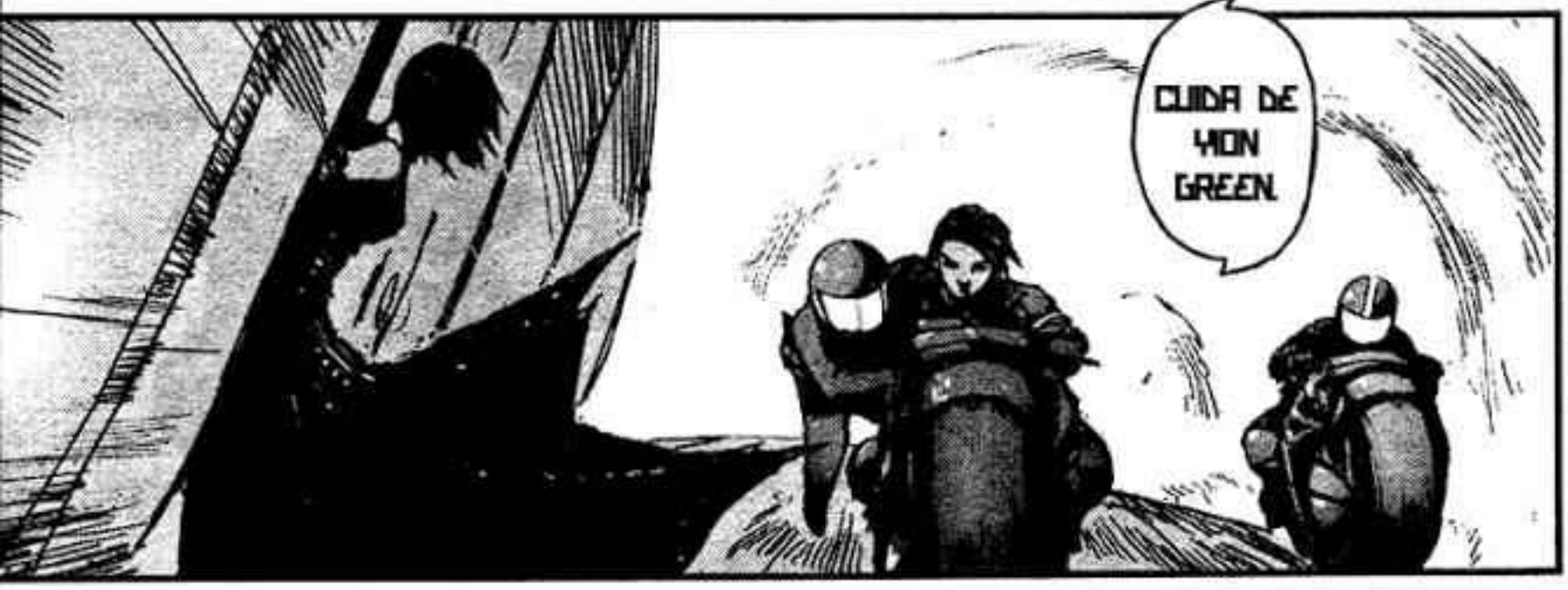
CUIDA DE
YION
GREEN.

YA
VIENEN!

NARAIN²

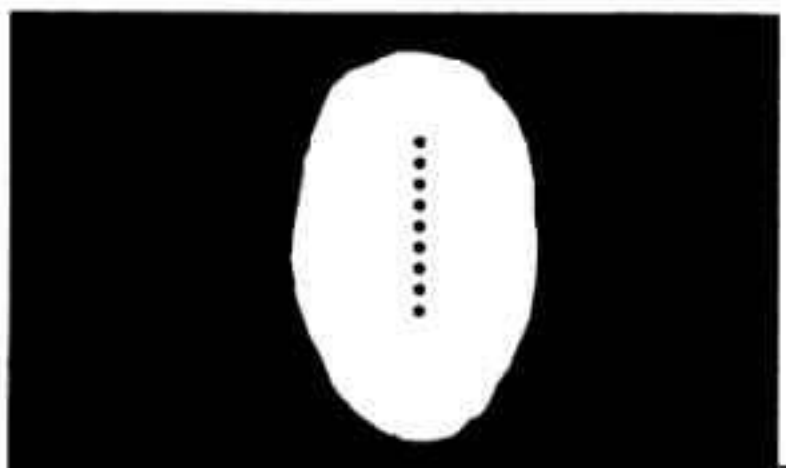
……

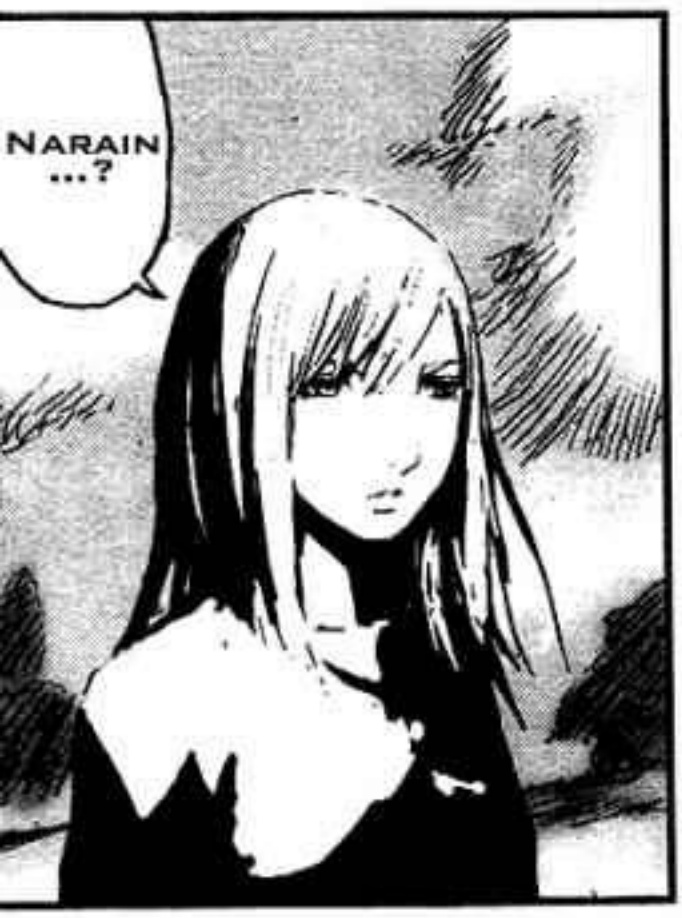
NARAIN ...?

HACE 700 AÑOS, ALGO COMO UN INSECTO, FUE ENCONTRADO EN MARTE.

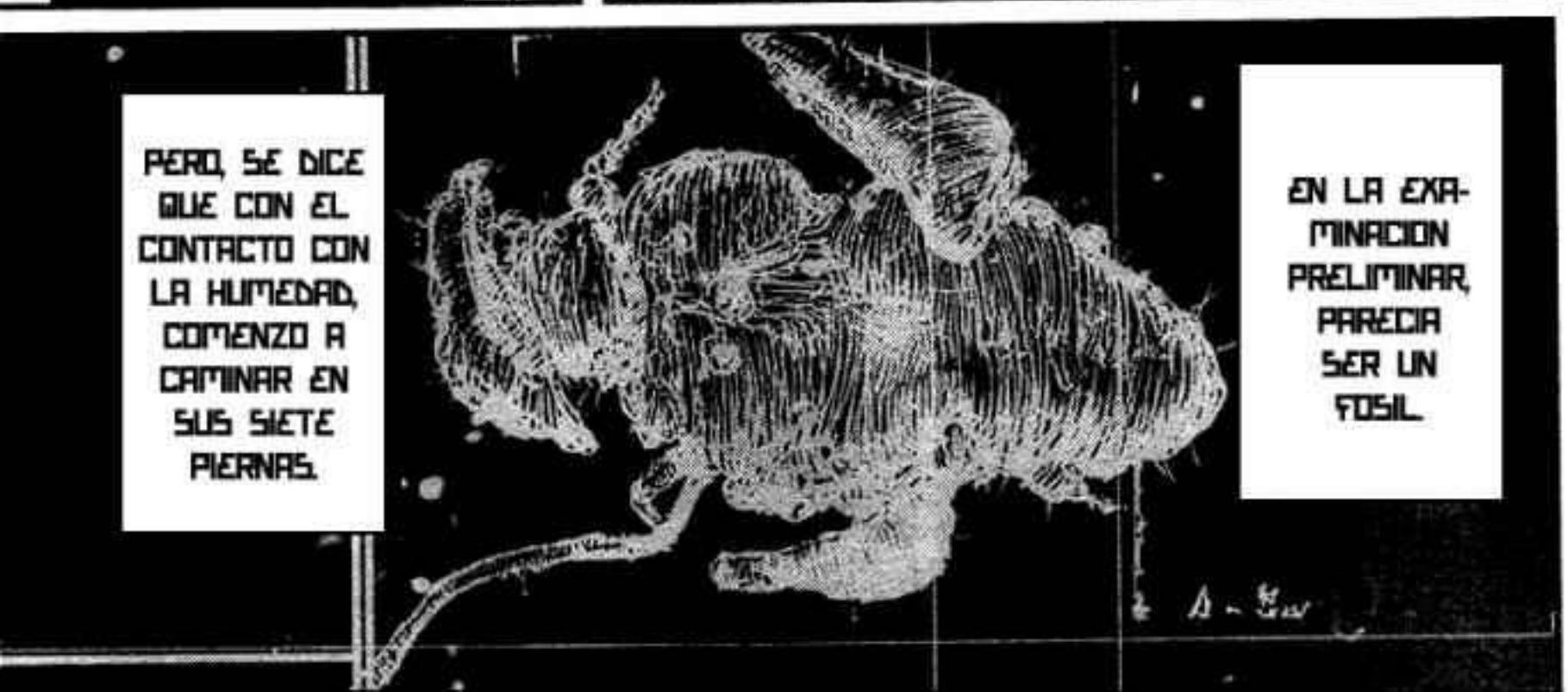
PERO, SE DICE QUE CON EL CONTACTO CON LA HUMEDAD, COMENZO A CAMINAR EN SUS SIETE PIERNAS.
EN LA EXAMINACION PRELIMINAR, PARECIA SER UN FOSIL.

UN TEJIDO PARECIDO A LOS OVULOS DE UNA PLANTA ESTUVO CRECIENDO DENTRO DE SU CUERPO.

EN POCO TIEMPO SE VOLVIO APARENTE QUE ESTA PEQUENA FORMA DE VIDA ERA UN HOSPEDAJE DE MICROBIOS PARASITARIOS.

RELOAD ES RECARGA EN INGLES

ELLA TENIA VEINTICUATRO PARES DE CROMOSOMAS Y ERAN, A PESAR DE SU JOVEN APARIENCIA, NOTABLEMENTE DE MAS DE 300 ANOS.

AL MISMO TIEMPO, UNA MUJER CON UN GENOMA RADICALMENTE DIFERENTE A LA NORMA FUE ENCONTRADA EN LA TIERRA. SU NOMBRE ERA RELOAD.*

MONTONES DE ALGO COMO MATERIA DE POLEN DE PLANTAS.

DE VEZ EN CUANDO, SU CUERPO PODIA SECRETAR PEQUENAS PORCIONES DE UNA SUSTANCIA QUE NO SE DIFERENCIABA DEL PLASTICO.

PERO ESO NO FUE LO UNICO QUE CONFUNDIO A LOS CIENTIFICOS EN ESE TIEMPO.

SI

EL POLIMERO DE IMAGIMATICA INVERSA.

LA UNION DEL MATERIAL HIZO QUE LAS PARTICULAS SE VOLVIERAN UN POLIMERO CON PROPIEDADES UNICAS.

SI

EL MISMO POLIMERO FUE ENCONTRADO EN EL INSECTO MARCIANO.

EL POLEN ES EL ASPECTO MACHO, Y EL OVULO EL HEMBRA.

NO LO SABEMOS, PORQUE EL CRDS ESTALLO EN MARTE Y LA COLONIA SE COLAPSO.

CUANDO LOS OVULOS MADURARON, EL ORGANISMO DE ALOJAMIENTO MURIO. Y ALGO EMERGIO. TODAVIA NO SABEMOS EXACTAMENTE QUE.

LOS INTENTOS DE POLINIZAR LOS OVULOS EN MARTE FUERON EXITOSOS.

LA CAUSA DEL DESASTRE FUE QUE LOS PARASITOS SE ADAPTABAN A LA FISIOLOGIA HUMANA. EL RIESGO DE DRONES.

200 ANOS DESPUES, UNA PERSONA DE TALENTOS UNICOS NACIO. NYALDEE.

EL PREDECESOR DE NYALDEE, EL FUNDADOR Y CABEZA ORIGINAL DE LA DRF, LE TEMIA, Y SELLO EL POLIMERO Y EL CONTINENTAL MOORING CABLE ANTES DE DESAPARECER.

ELLA LEIA LAS MENTES DE LAS CREATURAS VIVIENTES COMO SI LEYERA LOS MAS PROFUNDOS PENSAMIENTOS DE LOS ANTIGUOS, ABSORBIDOS EN PILARES DE RUINAS HISTORICAS.

ELLA PODIA COMPRENDER TODO LO QUE TOCABA, ESE ERA SU REGALO.

NUNCA ES UN SECRETO PARA NYALDEE.

LA UBICACION E INTENCION DE CUALQUIERA QUE HAYA SIDO TOCADO POR LAS ESPORAS,

DE CUALQUIER FORMA, SU ABILIDAD ES AUTENTICA.

YO, COMO EL, TOME PRECAUCIONES EXTREMAS PARA QUE NO LEYERA MI MENTE.

TODAS LAS COSAS AFECTADAS POR EL POLIMERO DE IMAGIMATICA INVERSA, POR SUS CONSTRUCCIONES, APARATOS ELECTRONICOS O MEDIOS MAGNETICOS, SON CAMBIADOS DE ACUERDO CON ALGUNA CLASE DE CODIGO. EL OVULO MADURA DE ACUERDO A LOS DESEOS DEL ALOJADOR.

"RECREADOR". ESE ES EL DESIGNADOR DE NYALDEE PARA LA PLANTA.

LOS DESEOS DEL ALOJADOR.

ESTA "RECREACION", ES COMO DEVOLVER AL MUNDO A SU ESTADO ORIGINAL.

EL POLIMERO DE IMAGIMATICA INVERSA ESTA EN EL PROCESO DE CONSUMIR TODO.

AH, PERO ESO NO ES LO QUE NYALDEE DESEA.

CUANDO HAYA DE-RROCADO A NYALDEE Y ESPARCIDO LAS ESPORAS POR TODA LA TIERRA, PIDE POR QUE LOS DRONES SE HAGAN HUMANOS OTRA VEZ.

ESCUCHA- EN EL CUERPO DE YION GREEN HAY UNA CLASE DE ES-PORAS ESPE-CIAL.

ESTAS HABLANDO CON EL HOMBRE QUE ORDENO LA DESTRUCCION DE LAS OFICINAS CENTRALES DE INDUSTRIAS PESADAS TOHA.

REALMENTE CREES ALGUNA DE ESAS TONTERIAS?

NYALDEE

...

!

EL NO ME PUEDE MENTIR AQUI.

...

NO TE GUSTAN LAS IAS, O NO?

SE ME PERMITIO ENTRAR AQUI POR NARAIN, PERO NO PUEDO INTERFERIR

IA: INTELIGENCIA ARTIFICIAL

NO HABRA LUGAR PARA FEAS COSAS HECHAS POR HOMBRES COMO TU EN EL NUEVO MUNDO

.....

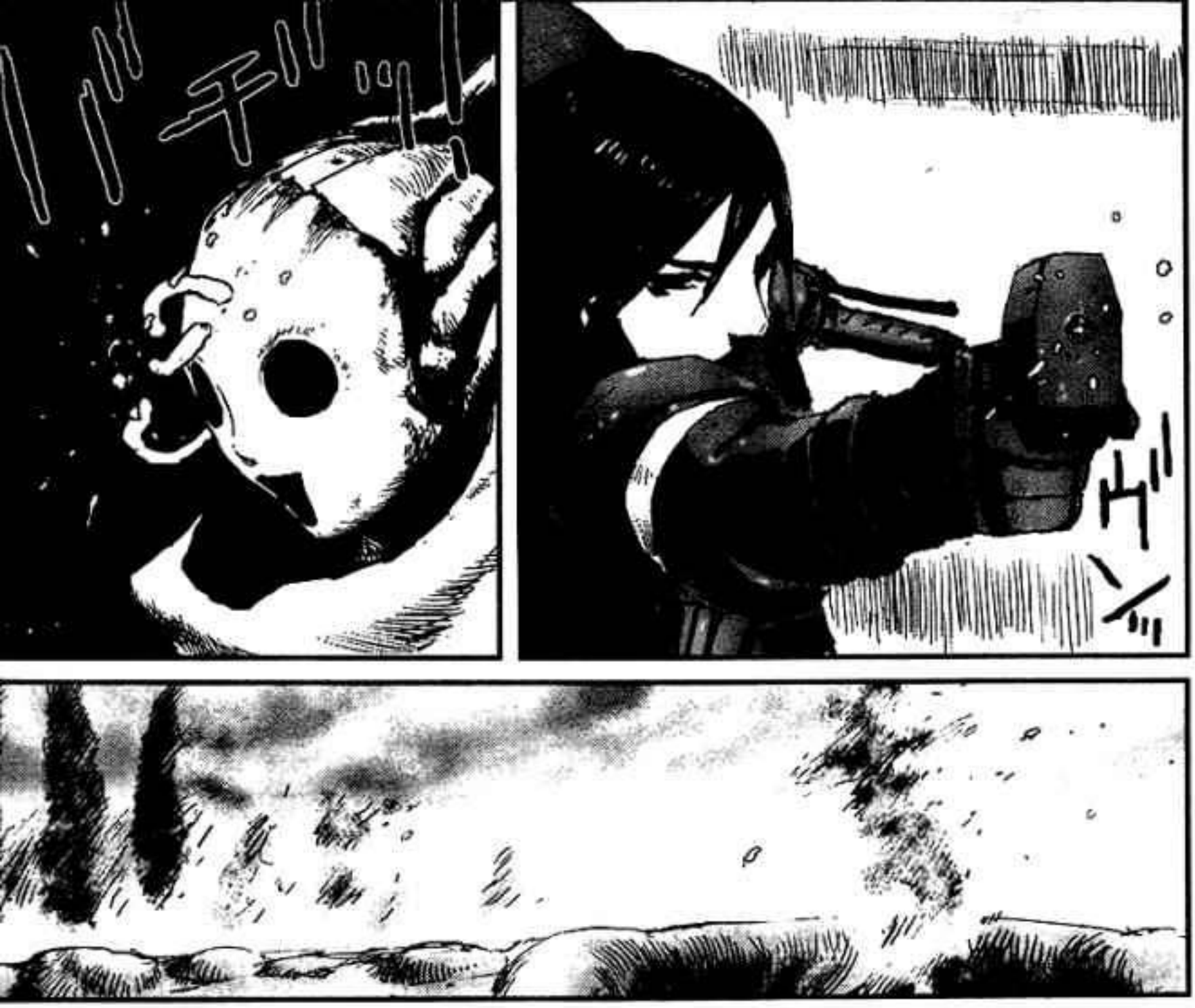

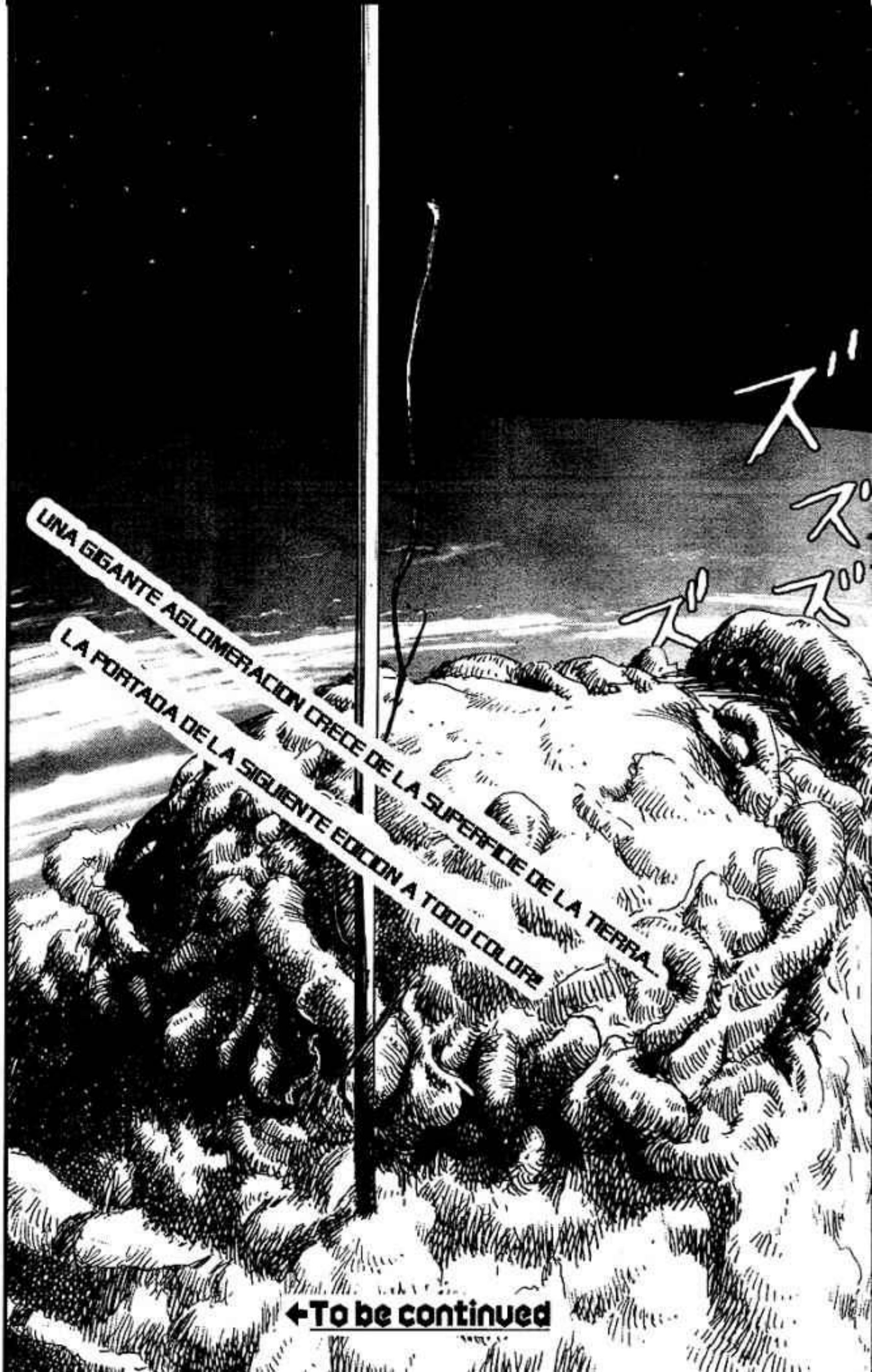
UNA GIGANTE AGLOMERACION CRECE DE LA SUPERFICIE DE LA TIERRA...
LA PORTADA DE LA SIGUIENTE EDICION A TODO COLOR!!
To be continued

UNIVERSO ANIME FANSUB
UAFANSUB.COM
TRADUCCION: SASAHARA
EDICION: ALQUIMISTAFM
MCANIME
MCANIMENET
EMPEZARE A PONER ALGUNAS ACLARACIONES DE TRADUCCION YA QUE REALMENTE SER HACEN NECESARIAS
POLIMEROS
EN QUIMICA, LOS POLIMEROS SON MACROMOLECULAS (GENERALMENTE ORGANICAS) FORMADAS POR LA UNION DE MOLECULAS MAS PEQUEÑAS LLAMADAS MONOMEROS.
DRONES
SON LLAMADOS DRONES A UNA ESPECIE DE ANDROIDES QUE RESULTAN HUMANOS CONVERTIDOS (O SEMICONVERTIDOS) EN MAQUINAS SIN VOLUNTAD PROPIA POR LO GENERAL CON EL FIN DE CONSEGUIR SOCIEDADES UTOPICAS. UN CASO MASOMENOS CLARO DE DRONES SERIAN LOS DE LA PELICULA "EQUILIBRIUM"
IMAGINATICA
EN INGLES IMAGING SIGNIFICA "PROYECCION DE IMAGEN"

ULTRA JUMP

HYPER AGE MANGA MAGAZINE

ウルトラジャンプ

SEPTEMBER2007

9

特大号

530YEN

全世界圧倒。

弐瓶勉

最新単行本③巻発売記念、表紙＋巻頭カラー

バイオメガ

[DOGS] BULLETS & CARNAGE

②巻専用別バージョンカバー

W

特別付録

[バイオメガ]

③巻発売記念

汎用コミックスカバー

Ultra Official Web http://ultra-shueisha.co.jp

El suspenso lleno de páginas de apertura a todo color!!

!!

AH!

パラララ

バイオメガ

弐瓶勉

#26

Una extrema situación en un extremo ambiente!

La tan gran esperada y altamente reconocida edición de colección del tercer volumen ahora está a la venta!!

バイオメガ

BIOMEGA

弐瓶勉

#26

極限環境下の緊迫状態を撃ち破れ!!

待望の最新刊行本第3巻絶賛発売中!!

NYALDEE...

LA HISTORIA HASTA AHORA...

LA DRF (DATA RECOVERY FOUNDATION/FUNDACION DE RECUPERACION DE INFORMACION) HA ESPARCIDO LA FASE REGRESIVA DEL POLIMERO DE IMAGIMATICA INVERSA SOBRE LA SUPERFICIE ENTERA DE LA TIERRA. Y EL POLIMERO HA EMPEZADO A TRAGARSE TODO. LOS OVULOS FORMADOS POR EL POLIMERO DE MARTE SE DICE QUE MADURAN DE ACUERDO CON EL DESEO DEL HUESPED. EL DESASTRE QUE OCURRIO EN MARTE VOLVERA A REPETIRSE? NYALDEE, EL JEFE DE LA DRF, HA FINALMENTE COMENZADO EL PROCESO DE POLINIZACION.

NARRIN, PUEDES DES-BLOQUEARLO, NO?

QUE? ESTE ES EL CUARTO DE LOEW...

TU PUNTO ES QUE...?

.....

ギィィ

KOCH

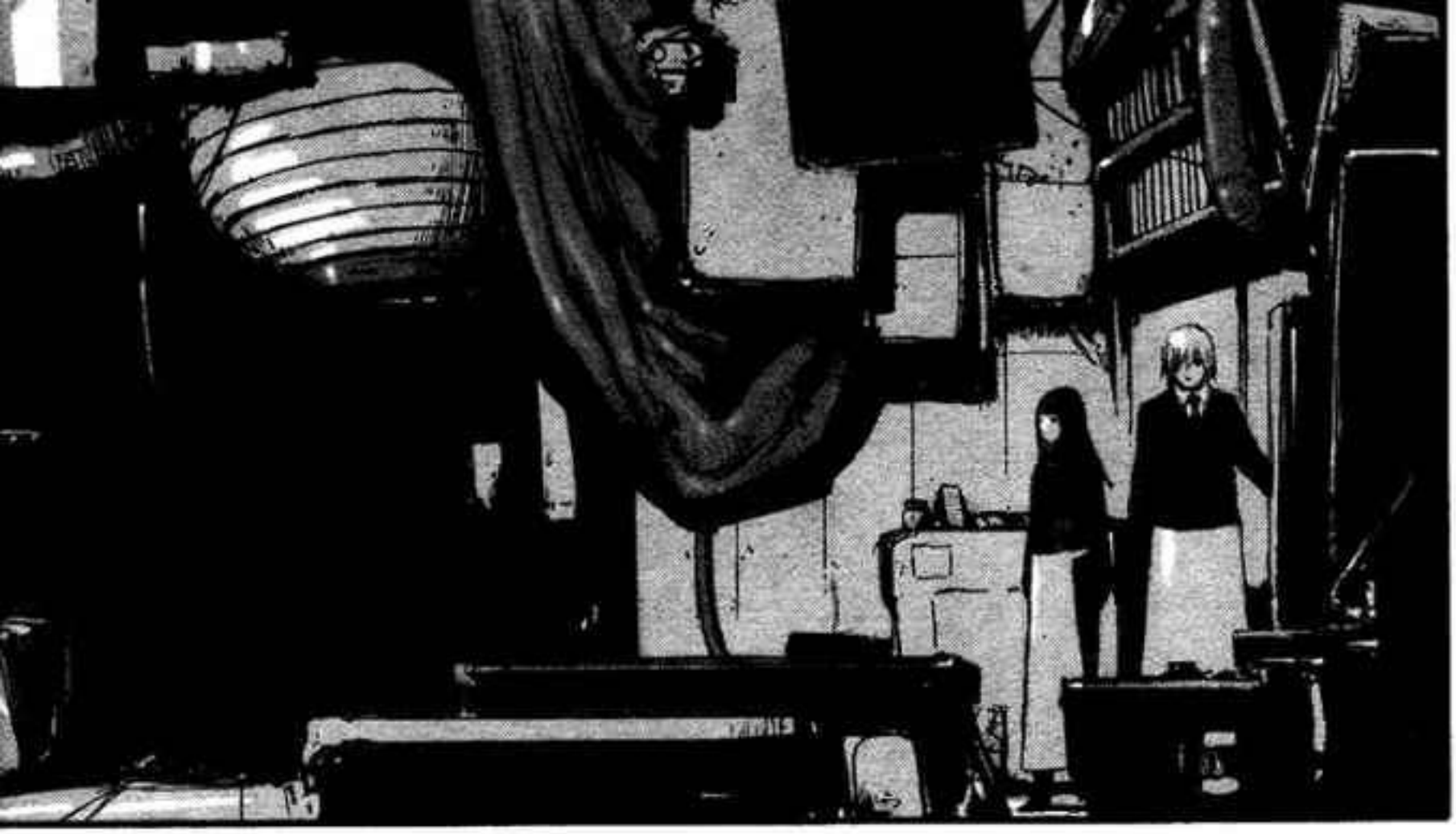

EY! QUE
ESTAS HA-
CIENDO
ALLI?

チャー

POR QUE LOEW TENDRIA...

LA INMORTAL RELOAD QUE DESAPARECIO EN MARTE

ESTA MUJER!

パシーン

DEJEMOS DE HACER ESTO Y SALGAMOS DE AQUI

BAM

MIRA QUE TAN GRANDE EL OVULO ESTA CRECIENDO.

SABES QUE EL POLEN DEBE ESTAR CERCA.

TU...DE VERDAD TOMASTE ESA SEMILLA.

!

ING

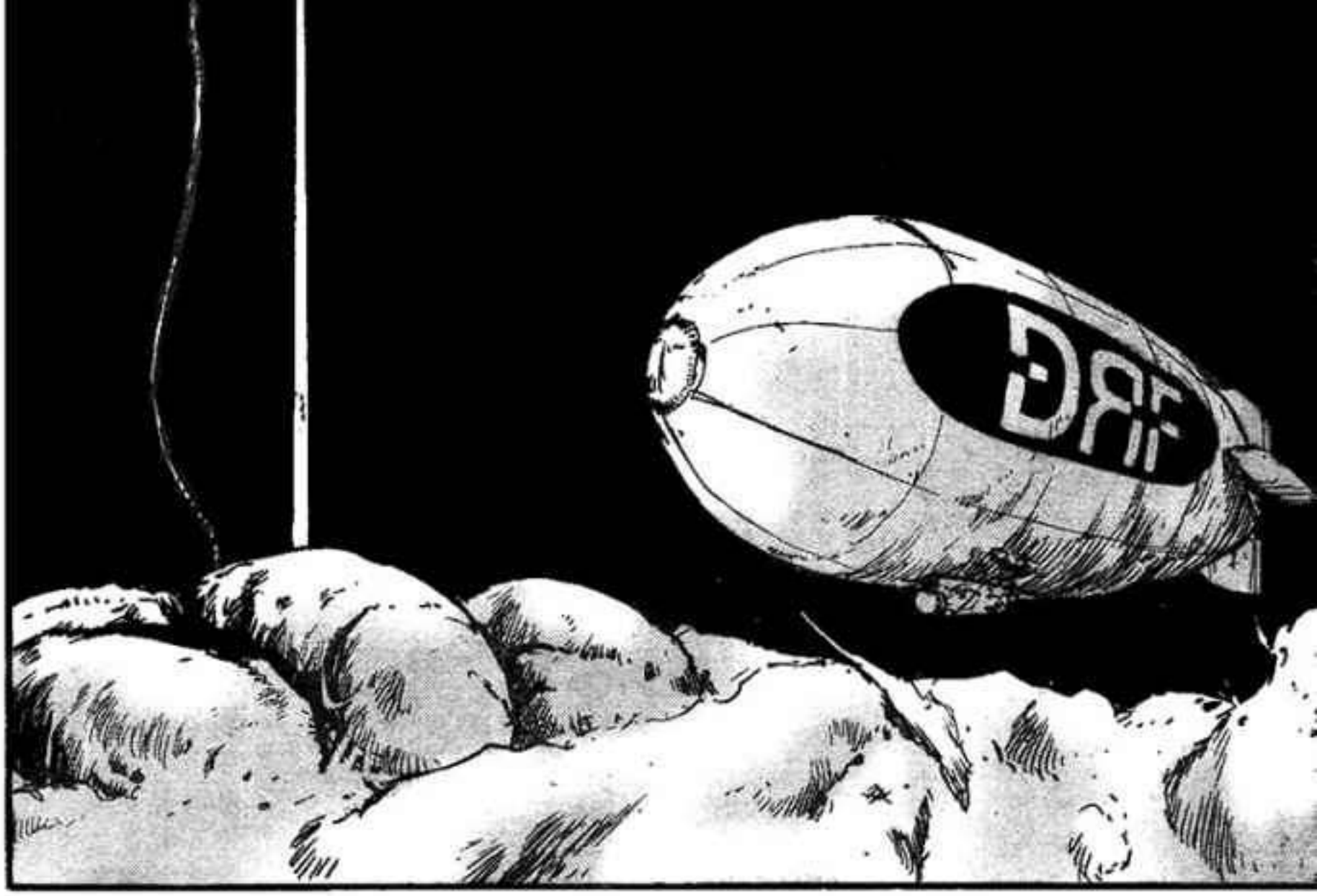
TRG

ゲゲ…

LO LOGRARON! LO QUEMA-RON!

TAIRA!

¿ESTA KOZLOV CONTIGO?

AHORA! EL POLEN DE YHON GREEN!

ESPERA! NYALDEE NO ESTA MUERTA TODAVIA!!

TRATARE DE CONTACTAR CON EL.

NARAIN SE VE EXTRA-NIO.

NYALDE...

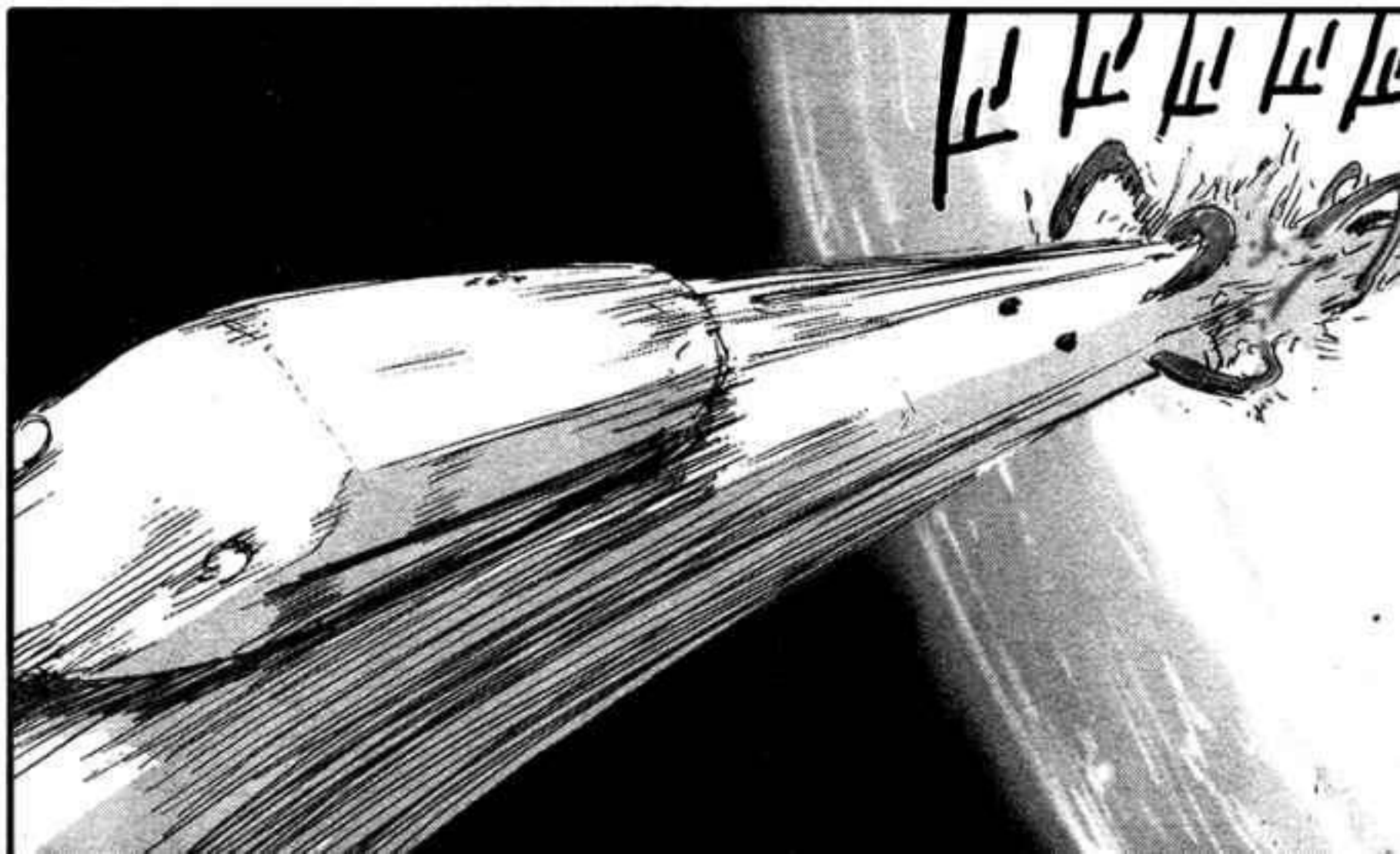

NISHU!
PROTEGE
LAS NAVES!

ドシュウウウウ

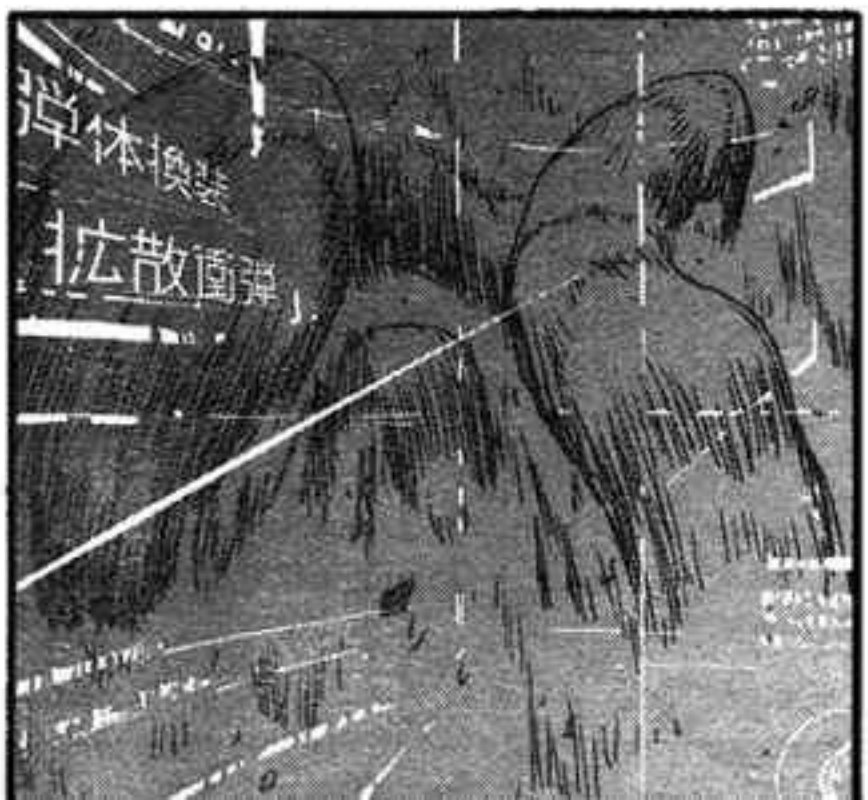
弾体換装
拡散通弾」

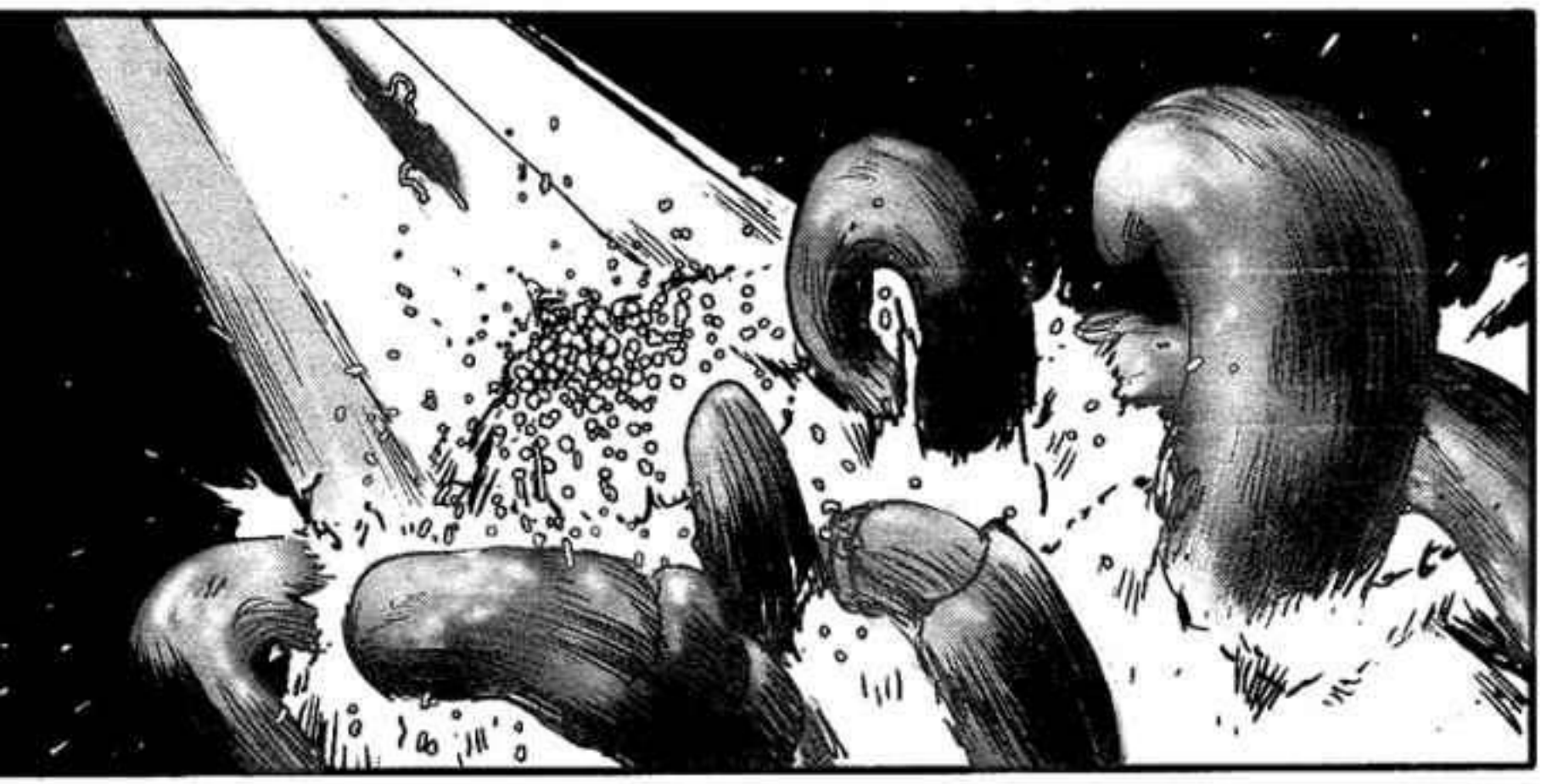

ZOUICHI!

7"

BOM
BANG
BANG

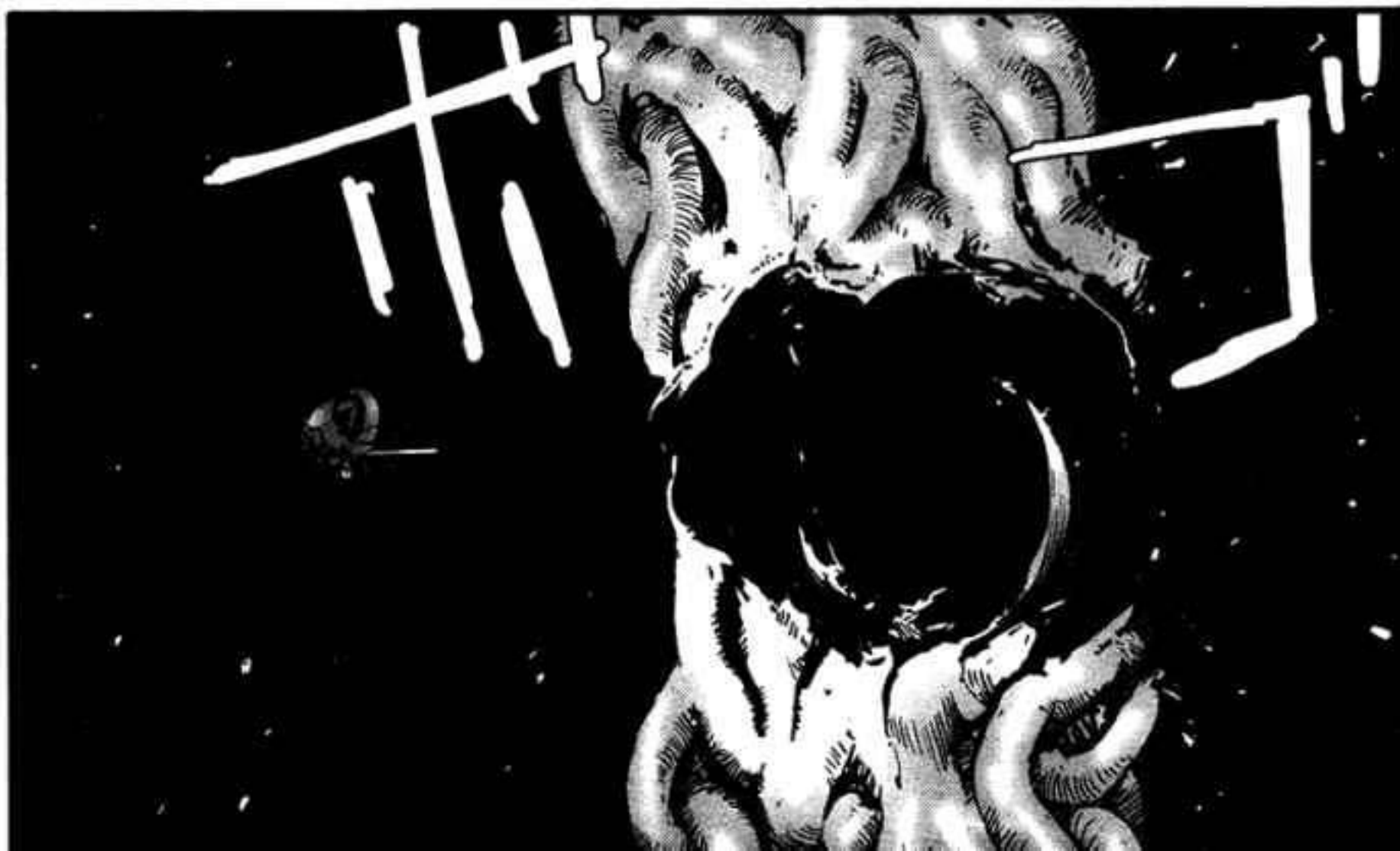

BCHIN

LOS INCREMENTOS DE LAS ONDAS CEREBRALES SE ESTAN AJUSTANDO! GOLPEARAN LAS NAVES CON UNA EXPLOSION DE BAJA INTENSIDAD!

QUIZÁ QUIERE DISPERSAR LAS ESPORAS DE YION GREEN...?

NARAIN!

NO PUEDO DETE-NERLA!

EL ATAQUE DE NARAIN GOLPEARA LA NAVE DE YHON GREEN!

«TO BE CONTINUED

★壮大な世界で描く、
白熱のレースバトル!!

[STEEL BALL RUN]

最新第13巻 ●新書判 ●定価410円

荒木飛呂彦

9月の最新刊
9月4日
発売!

HOT!HOT!HEAT!!

読んで燃え尽きろ!

UJ ウルトラ YJC

※表示されている価格はすべて税込価格です。※集英社のコミックスはインターネットでも購入できます。

8月の最新刊
絶賛
発売中!

★スタイリッシュ・コミック、
堂々の第②巻発売!

[DOGS/BULLETS &CARNAGE]

最新②巻 三輪士郎
●B6判●定価620円

★超強力ダークSF、
待望の最新第③巻発売!!

「バイオメガ」

最新③巻 弐瓶勉
●B6判●定価620円

8月の最新刊
絶賛
発売中!

集英社ウルトラジャンプHP
http://ultra.shueisha.co.jp/

UJ
ウルトラ
YJC

8月の新刊

待望の3巻、
描き下ろし表紙で
ついに登場!!

カバーはコレ!!

イオン奪還に向け、敵拠点にたどり着いた迫一…だがそこで突如内部分裂を始めたDRF。混迷を極める戦局の真中で、迫一は事態収束の糸口を見つけ出せるか!?

黒に恐れ。

バイオメガ

弐瓶 勉 最新③巻

●B6判●定価620円(税込)

BIOMEGA

集英社のコミックスがインターネットでも購入できます!!
http://www.s-manga.net/ ※書店受け取りなら送料無料!!

次巻 限定版計画進行中!! 次号から企画の全容が順次明らかに!!

BIOMEGA
BIOMEGA

UNIVERSO ANIME FANSUB
UAFANSUB.COM
TRADUCCION: SASAHARA
EDICION: ALQUIMISTAFM
MCANIME
MCANIMENET

UNIVERSO ANIME FANSUB
UAFANSUB.COM
TRADUCCION: ANGELUX
EDICION: ALQUIMISTAFM
MCANIME
MCANIMENET
ESPERO QUE NO TE MOLESTE LA BROMA SASA XD

X = Cromosoma.

X = No identificado.

X------. Cómo cambiaría el mundo.

バイオメガ

#27

弐瓶勉

El grupo de Kozlov ha logrado detener el intento de Nyaldee de polinización. Sin embargo, Nyaldee se ha percatado del especial polen de Yion. Para esparcir el polen, ella ha tomado control de la mente de Narain con el objetivo de derrumbar la nave de Yion. Zouchi se está enfrentado al controlado Narain, que ha comenzado a atacar con un masivo auge de ondas cerebrales.

NARAIN

La marioneta de Nyaldee.

Ataca la nave de Yion.

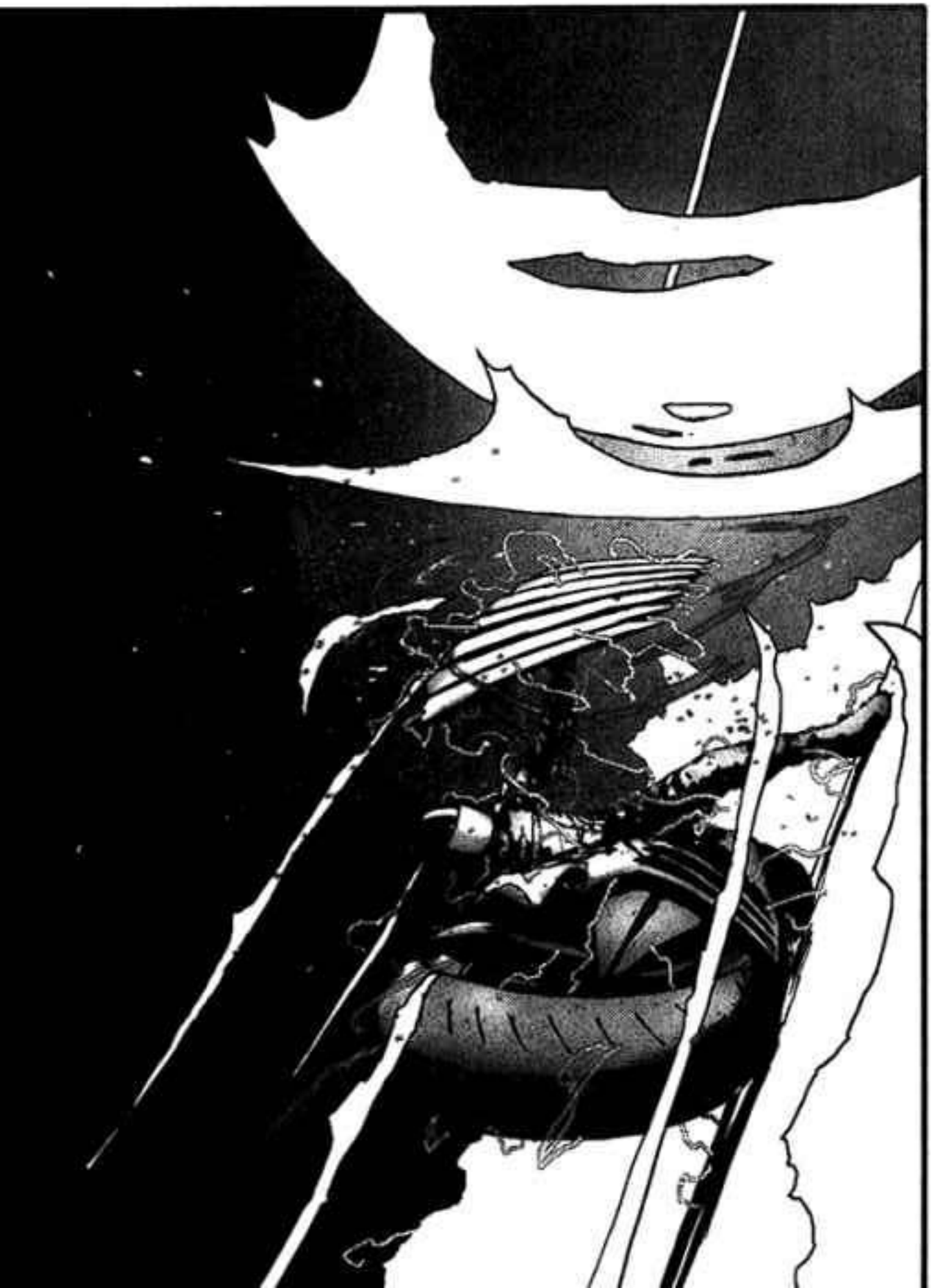

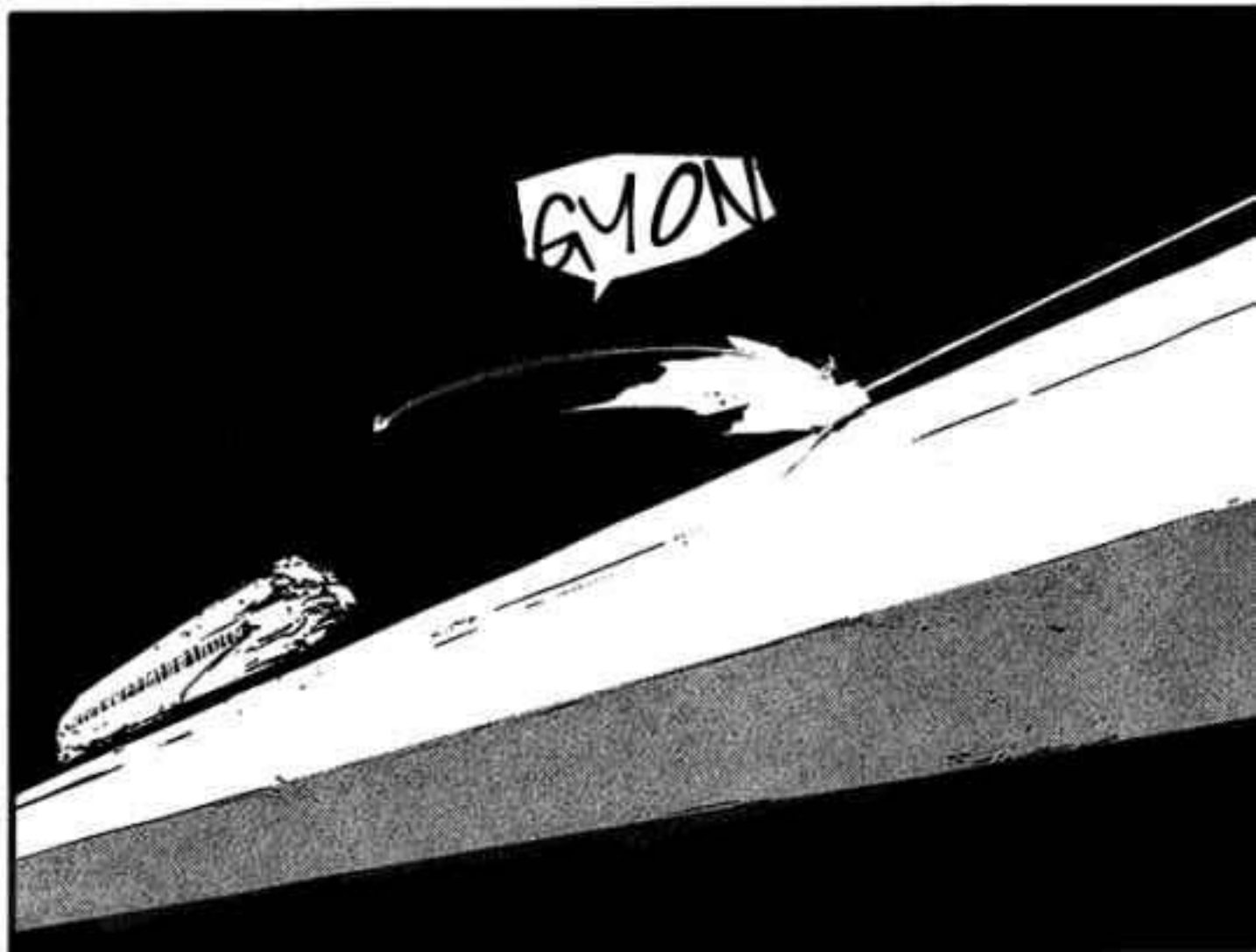
GYON!

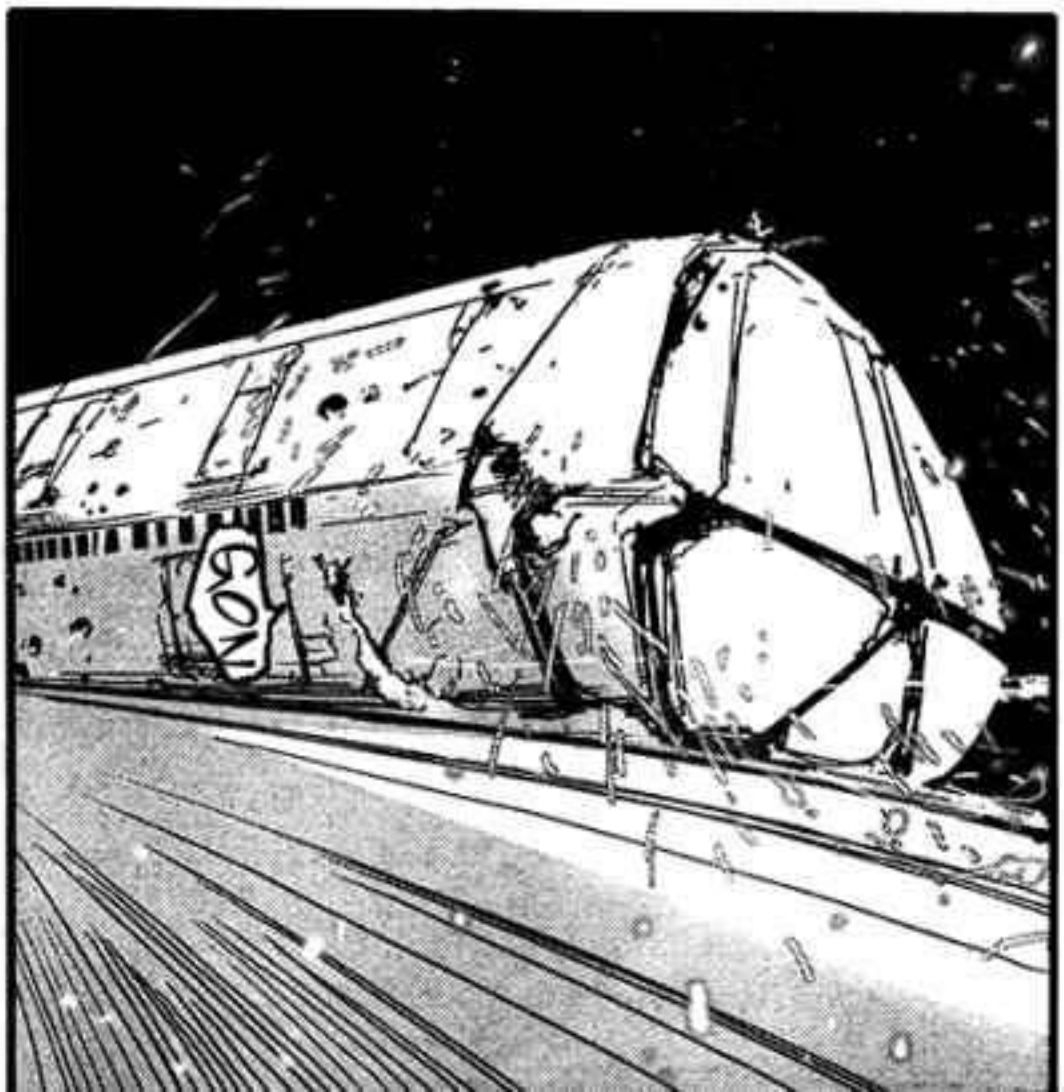

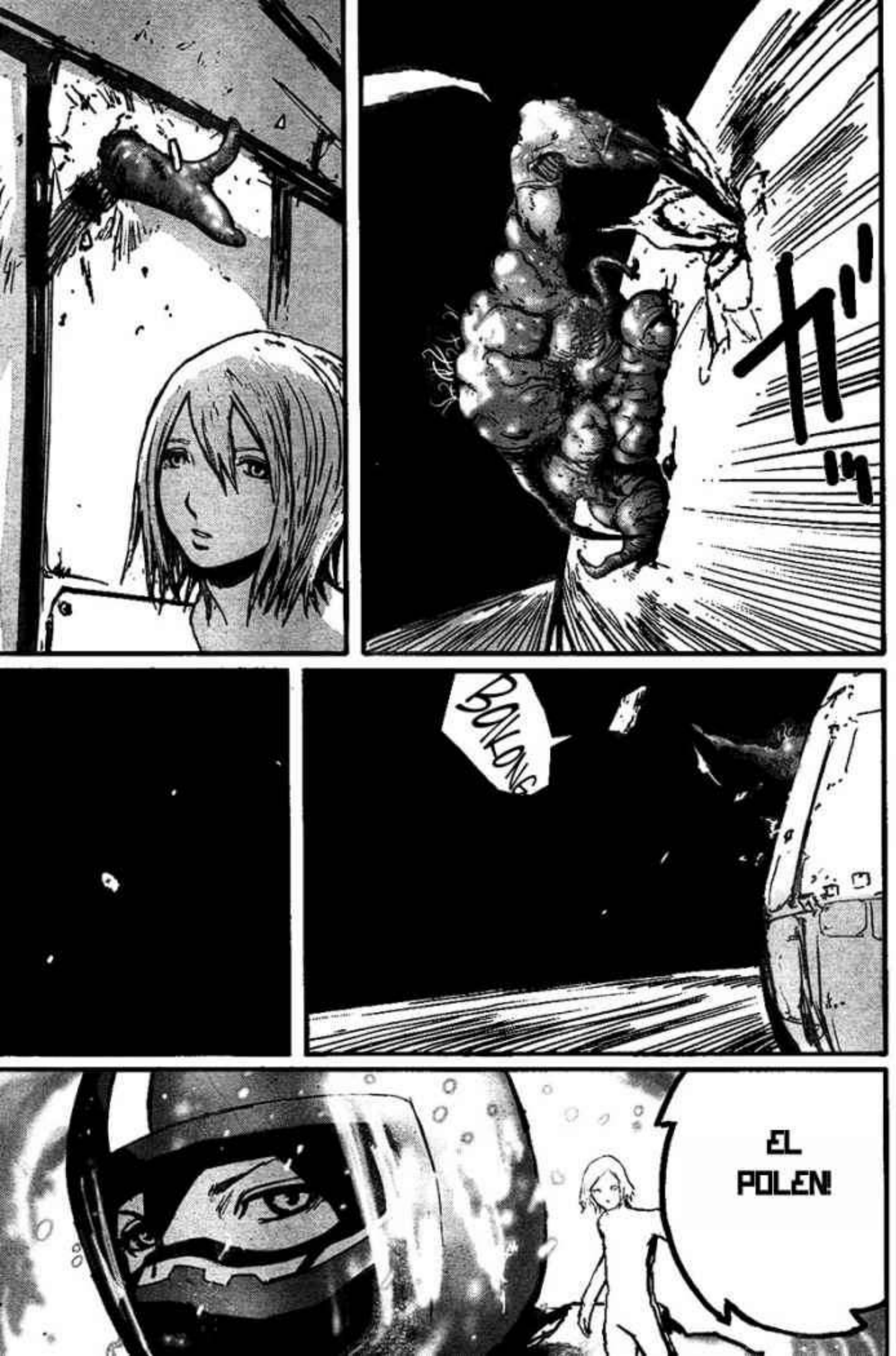
ガッ
BONKONG
EL POLEN!

QUE
LASTIMA.

NO TENGO MAS USO PARA TI.

DES-
PIERTA.
¡ARRAIN!

BRAIN WAVE TARGETING SYSTEM
//CLOSE RANGE - BURST [HIGH YIELD]
BRAIN WAVE STRENGTH 4703.107 b/s

4000-XL
BARREL
[DAMAGED]

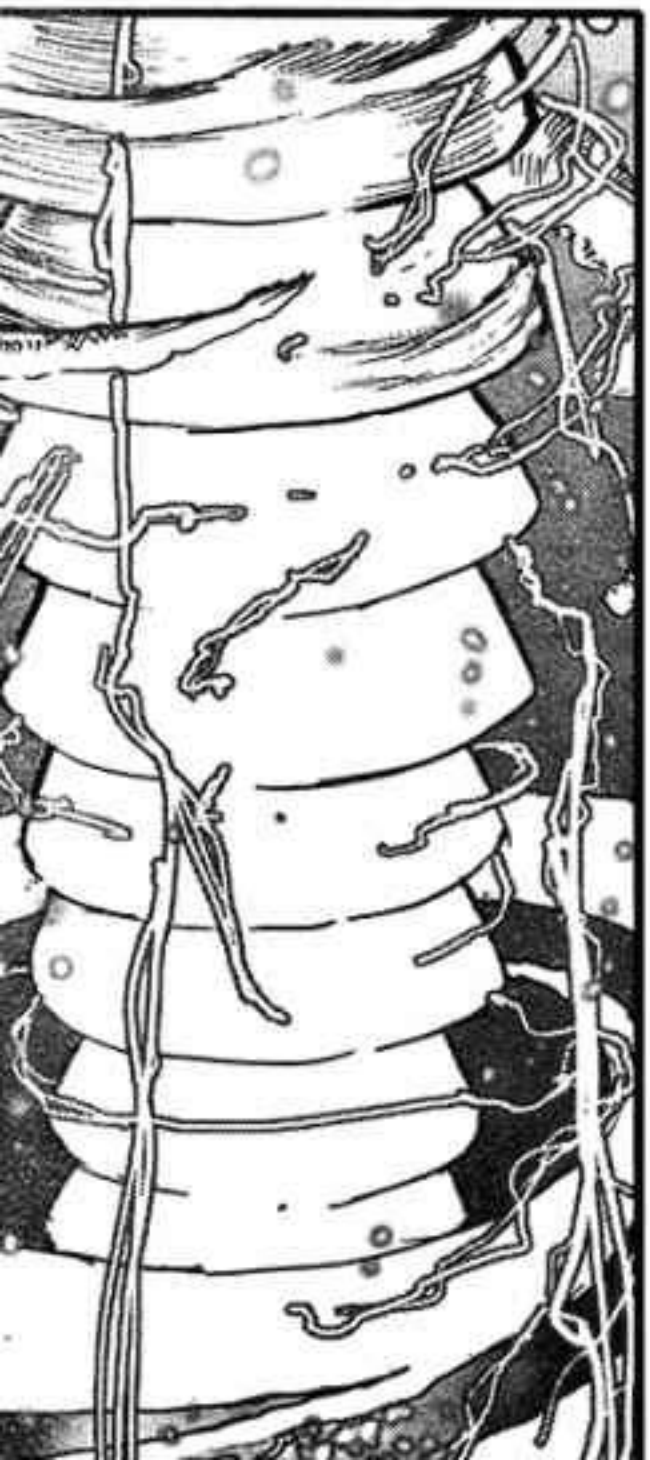

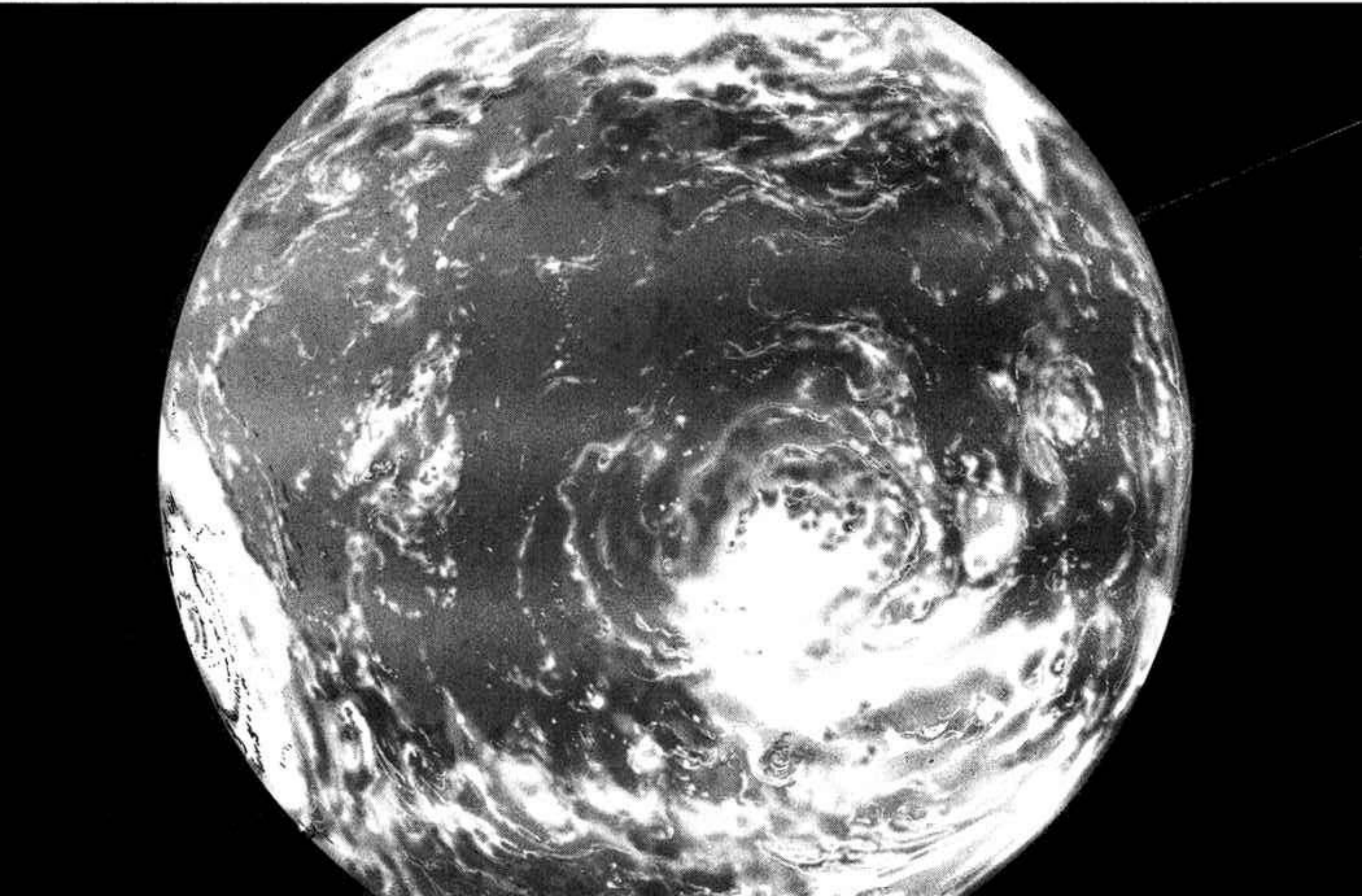

ゴゴ
QUE ES ESO!?
IMAGENES SATELITALES DESDE EL OTRO LADO DE LA TIERRA.
EL AUGE CONCENTRADO DE LA ONDA CEREBRAL HA PENETRADO EL PLANETA. ESTE ES EL HOYO DE SALIDA.

EL OVULO ESTA REACCIONANDO! ESTA SIENDO POLINIZADO.

ZI ZI

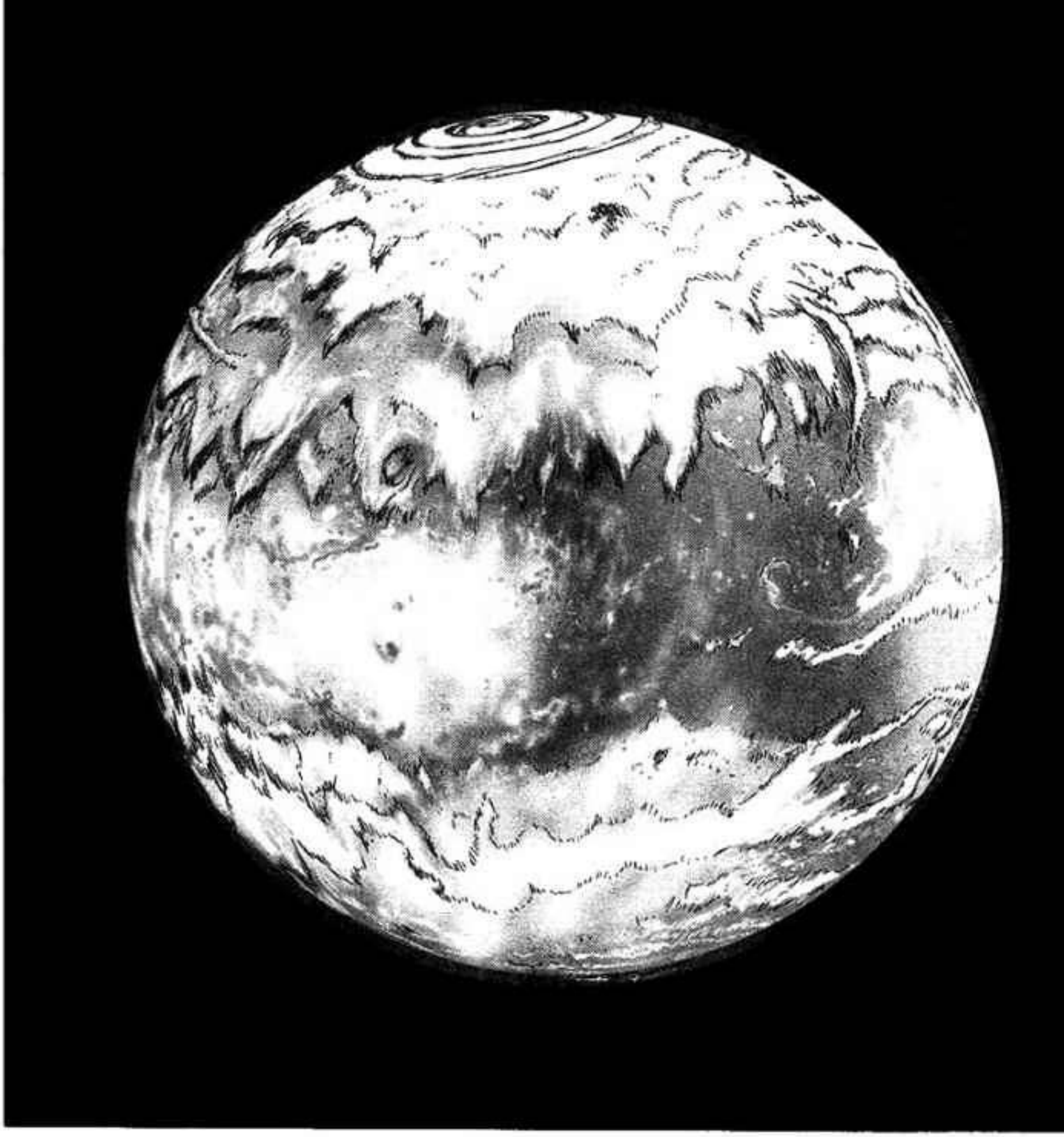

QUE ES ESTO?
EL CAPITANO PARA QUITAR EL SELLO A LA ENTRADA AL VERTICE DE LA PLATAFORMA DEL INTERCONTINENTAL MOORING CABLE
COMO SU ACTO FINAL, NARRAN TODO ESTO DEL CONOCIMIENTO ADQUIRIDO DE MARLDEE

FUYUU... LA TIERRA, QUE ES PARA CONVERTIRSE EN NUESTRO HOGAR?

ENTONCES ES LO QUE REALMENTE EL QUERIA...

YA HA COMENZADO A ESTAR EN CIERNES, ASI QUE PREPARATE PARA HACER LO QUE DEBE HACERSE

NO SE TODAVIA SI NUESTRO DESEO HA LLEGADO AL RECREADOR...

FUYU!

LA ENTRADA-

LA SENAL ESTA DESVANECIENDOSE RAPIDAMENTE

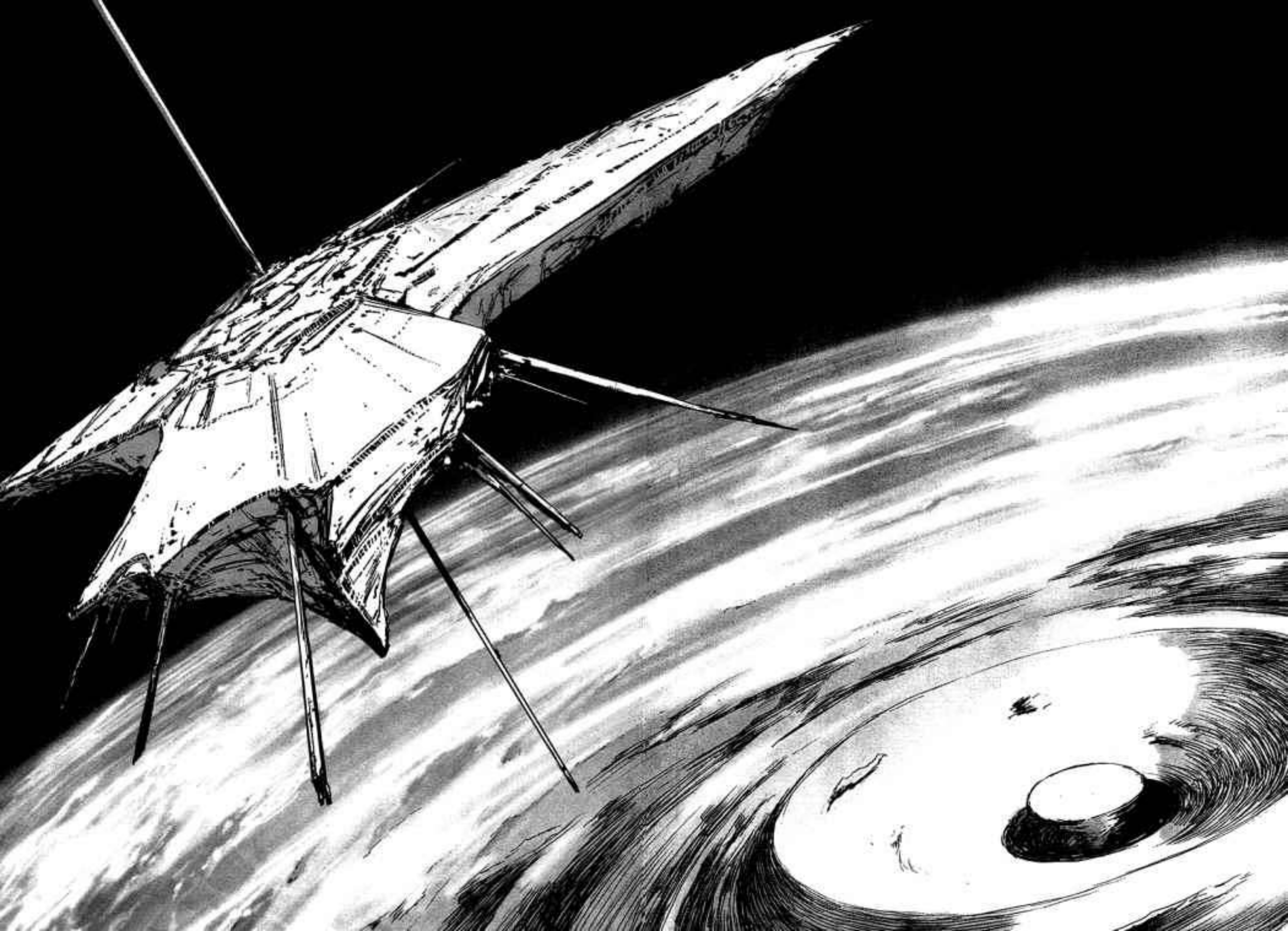

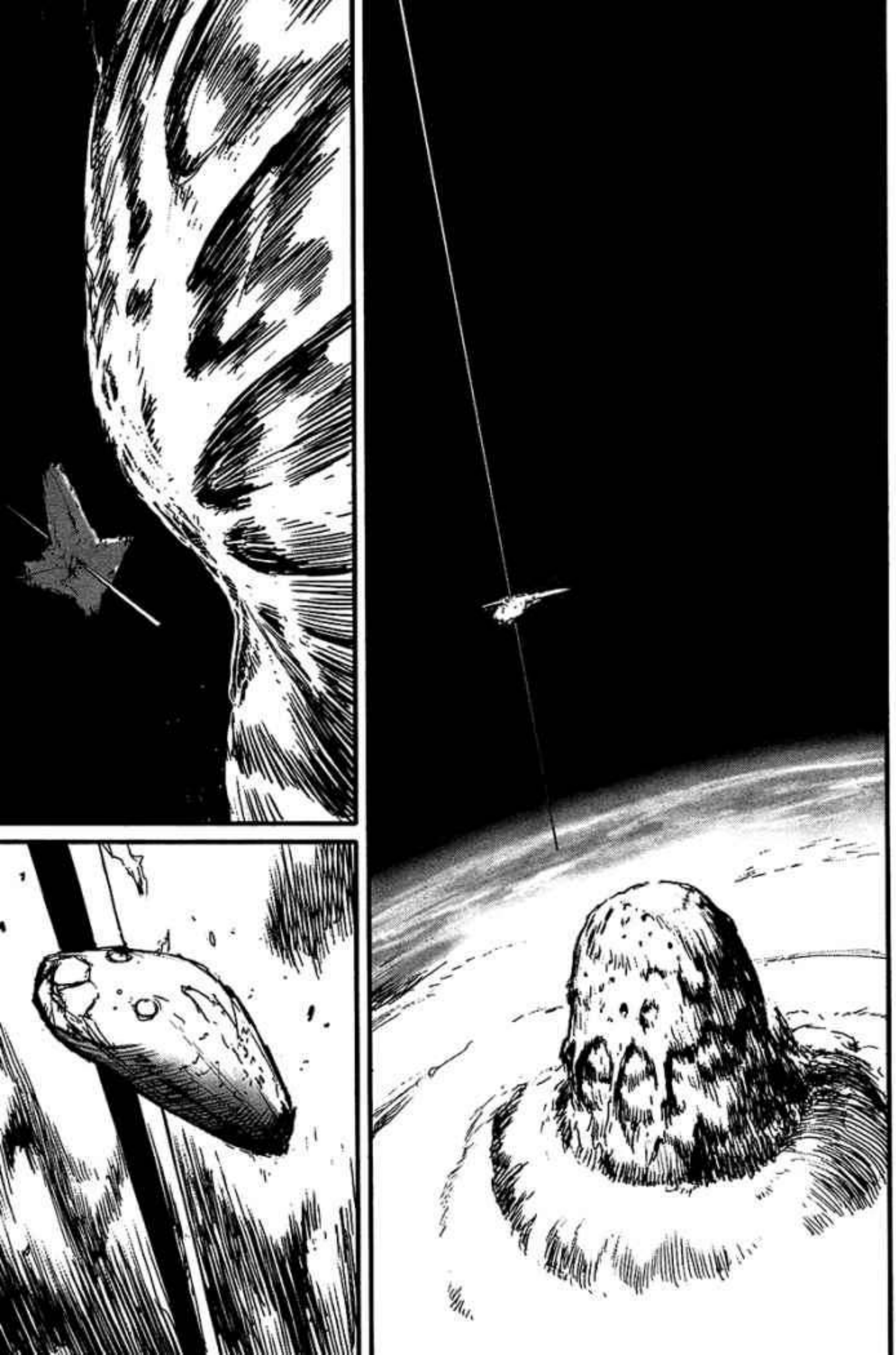

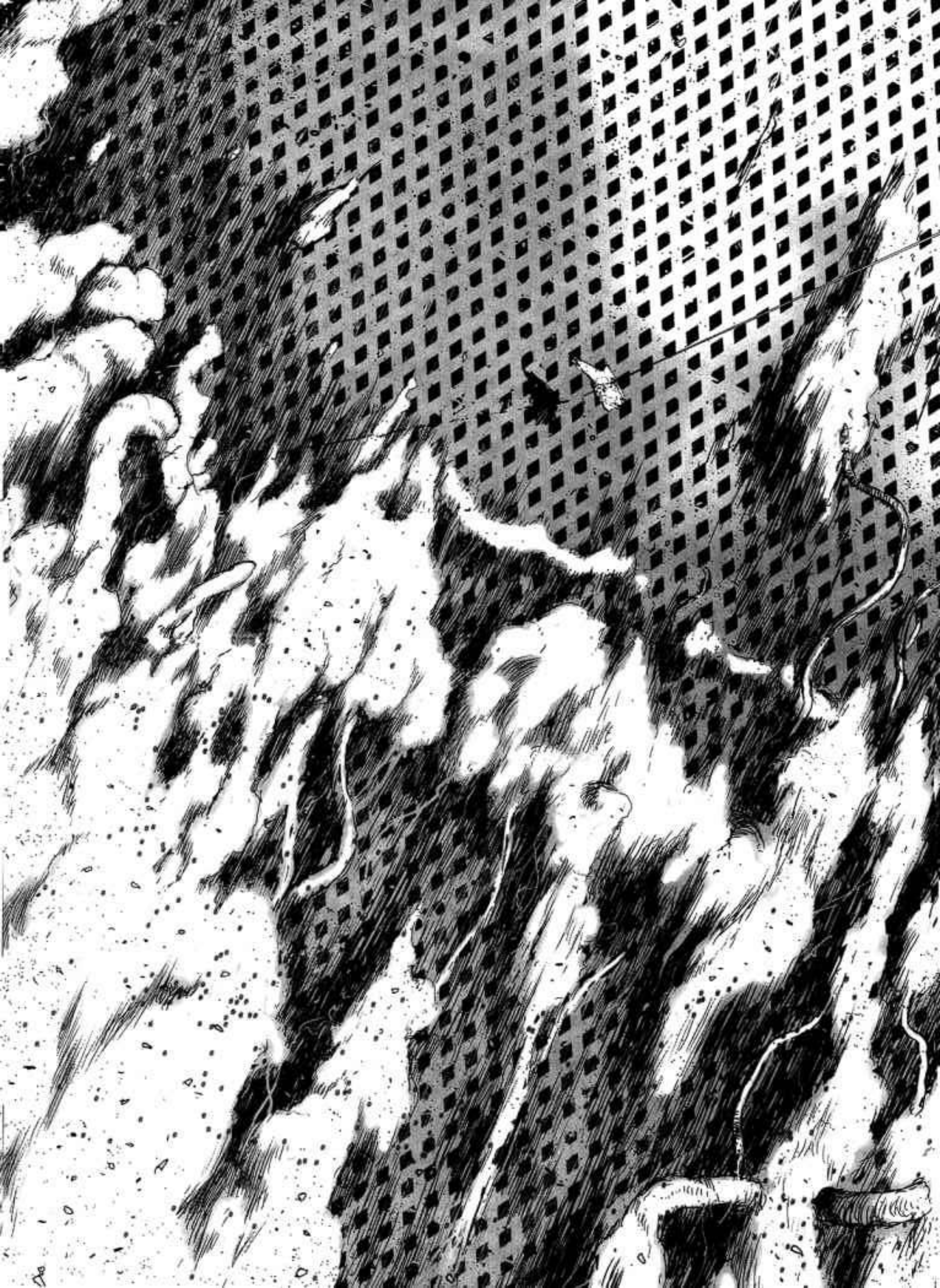

←To be continued

UNIVERSO ANIME FANSUB
UAFANSUB.COM
TRADUCCION: ANGELUX
EDICION: ALQUIMISTAFM
MCANIME
MCANIMENET
PARA ESTOS ULTIMOS DOS CAPITULOS DEBIDO A QUE SASAHARA ANDA CON PROBLEMAS EN LA PC, ME AYUDO A TRADUCIR ESTOS CAPITULOS EL COMPANIERO DE CLAMP FANSUB ANGELUX, MIS AGRADECIMIENTOS A EL Y ESPEREMOS QUE EL SASA RECUPERE SU MAQUINA :P
EN EL ANTERIOR CAP NO HUBO ACLAS PERO EN ESTE SI
ESTAR EN CIERNES SE REFIERE A AQUELLO QUE ESTA EN FORMACION PERO AUN NO HA MADURADO
ESPERO QUE NO TE MOLESTE LA BROMA SASA XD

バイオメガ4巻
プラモデル付
初回限定版企画進行中!!

重二輪製造開始。

※写真の模型は組み立て済み・彩色済みの原型見本です。実際の商品とは異なります。

■主人公、庚造一の駆る東亜重工製の重二輪がプラモデル化!!
■初回限定版のボックスアートはガンダム、マクロス、グラディウスなどのボックスアートやパッケージイラストを手がけた天神英貴氏が担当!!

原作でのディティールを忠実に再現!!

初回限定版
『バイオメガ』
プラモデル付特装版
4 弐瓶勉
■価格:未定 ■箱入り ■プラモデル・コミックス同梱
08年初頭発売予定!!

★予約開始は次号以降を予定。続報も要チェック!!

東亜重工

安全保障部特務員

氏名 庚 造一

上記の者は本社の合成人間であることを証明する。

東亜重工

東亜重工

ウルトラジャンプ2007年11月号付録・特製キャラクターカード　[バイオメガVer.／庚 造一 社員証]

©弐瓶 勉／集英社　NOT FOR SALE

バイオメガ

BIOMEGA

#28

弐瓶勉

DEFORMADA
LA TIERRA
ATRAVIESA
UNA
GROTESCA
AUNQUE
HERMOSA
TRANSFIGU
RACION

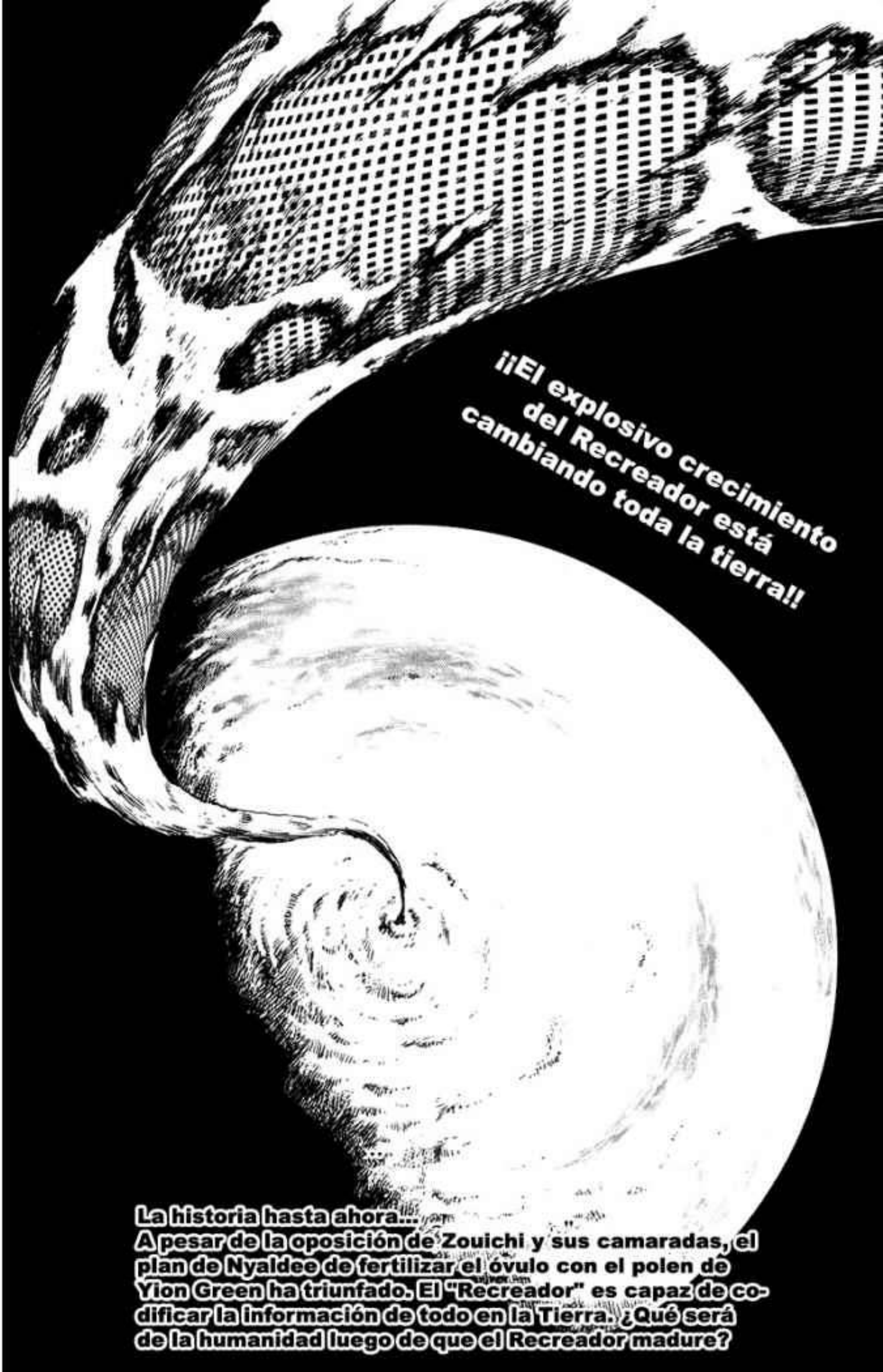

La historia hasta ahora...
A pesar de la oposición de Zouichi y sus camaradas, el plan de Nyaldee de fertilizar el óvulo con el polen de Yion Green ha triunfado. El "Recreador" es capaz de codificar la información de todo en la Tierra. ¿Qué será de la humanidad luego de que el Recreador madure?

EL RECREADOR SE ESTA SEPARANDO DE LA TIERRA!

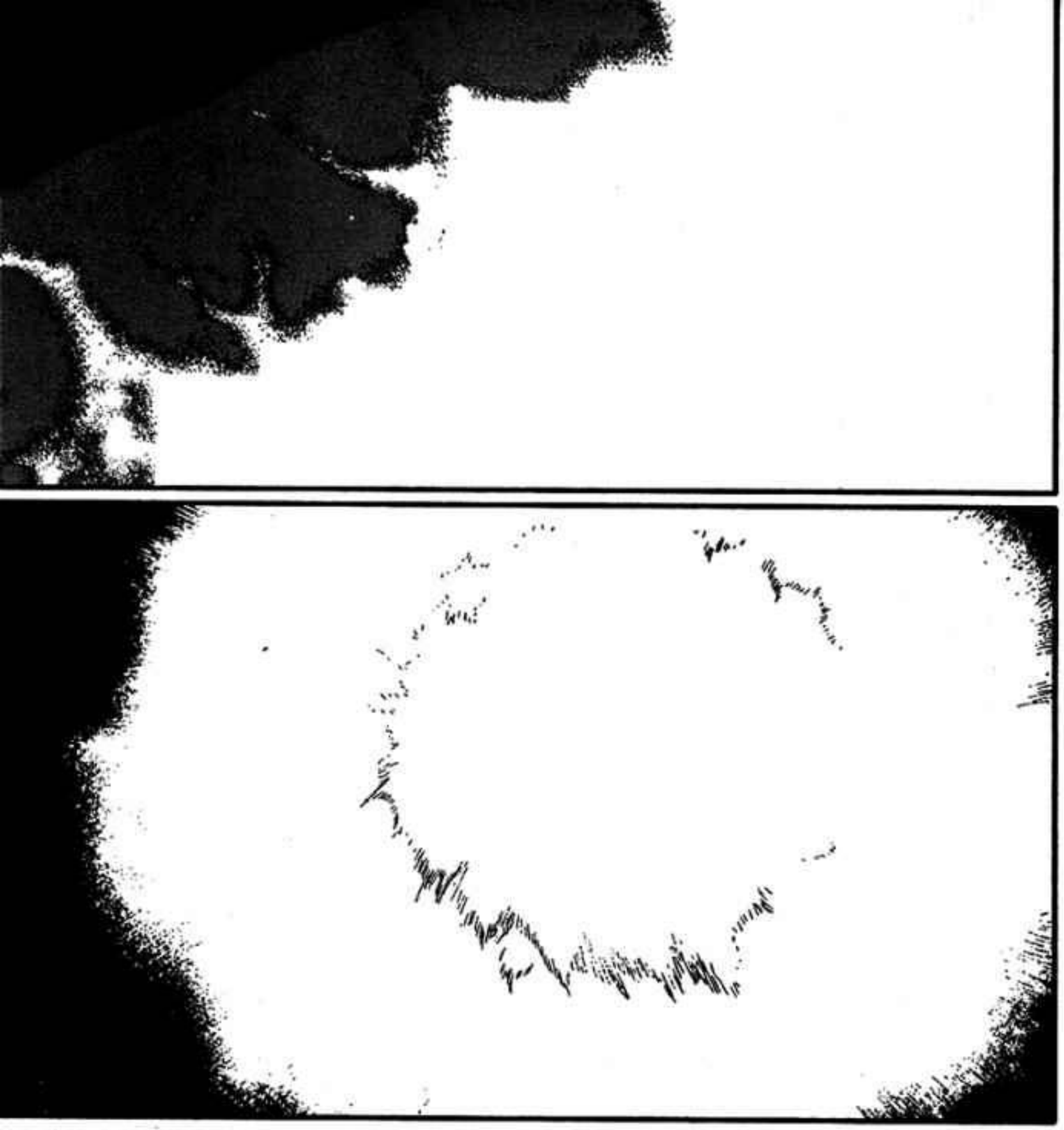

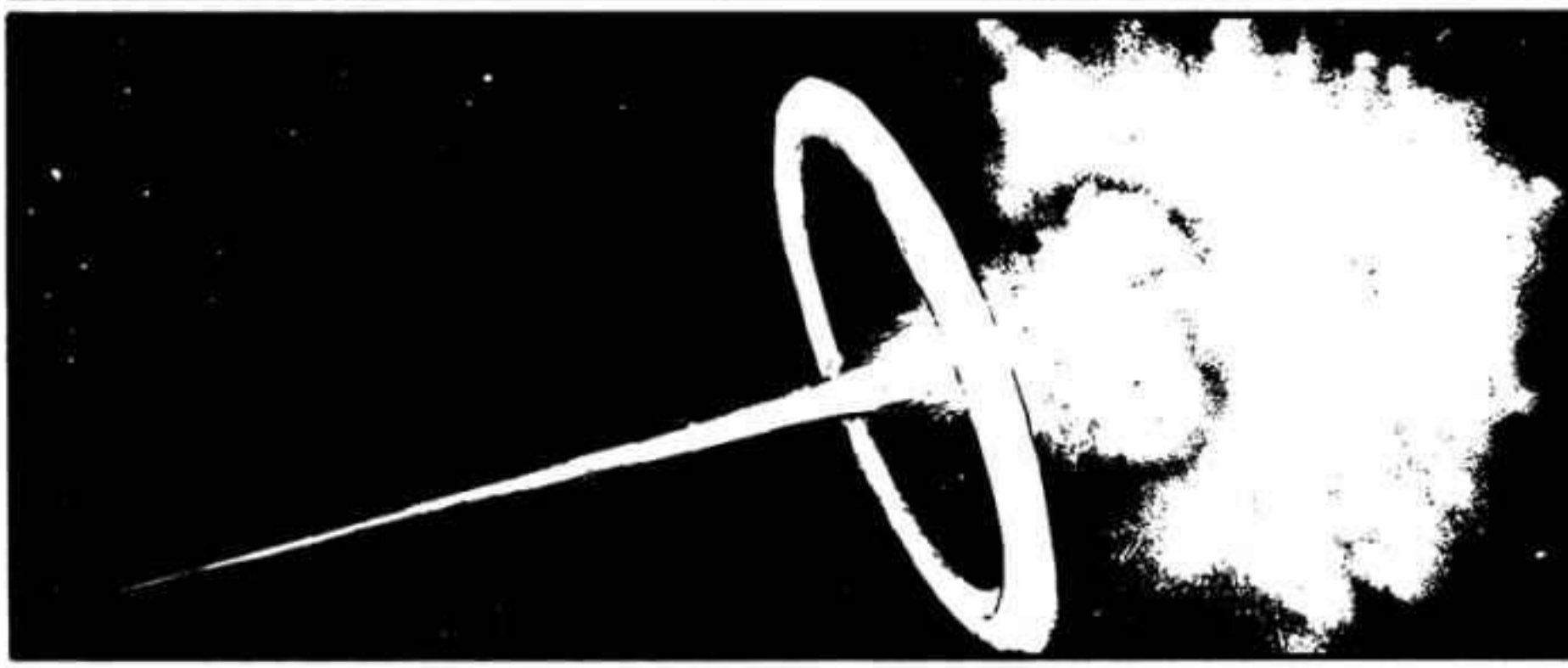

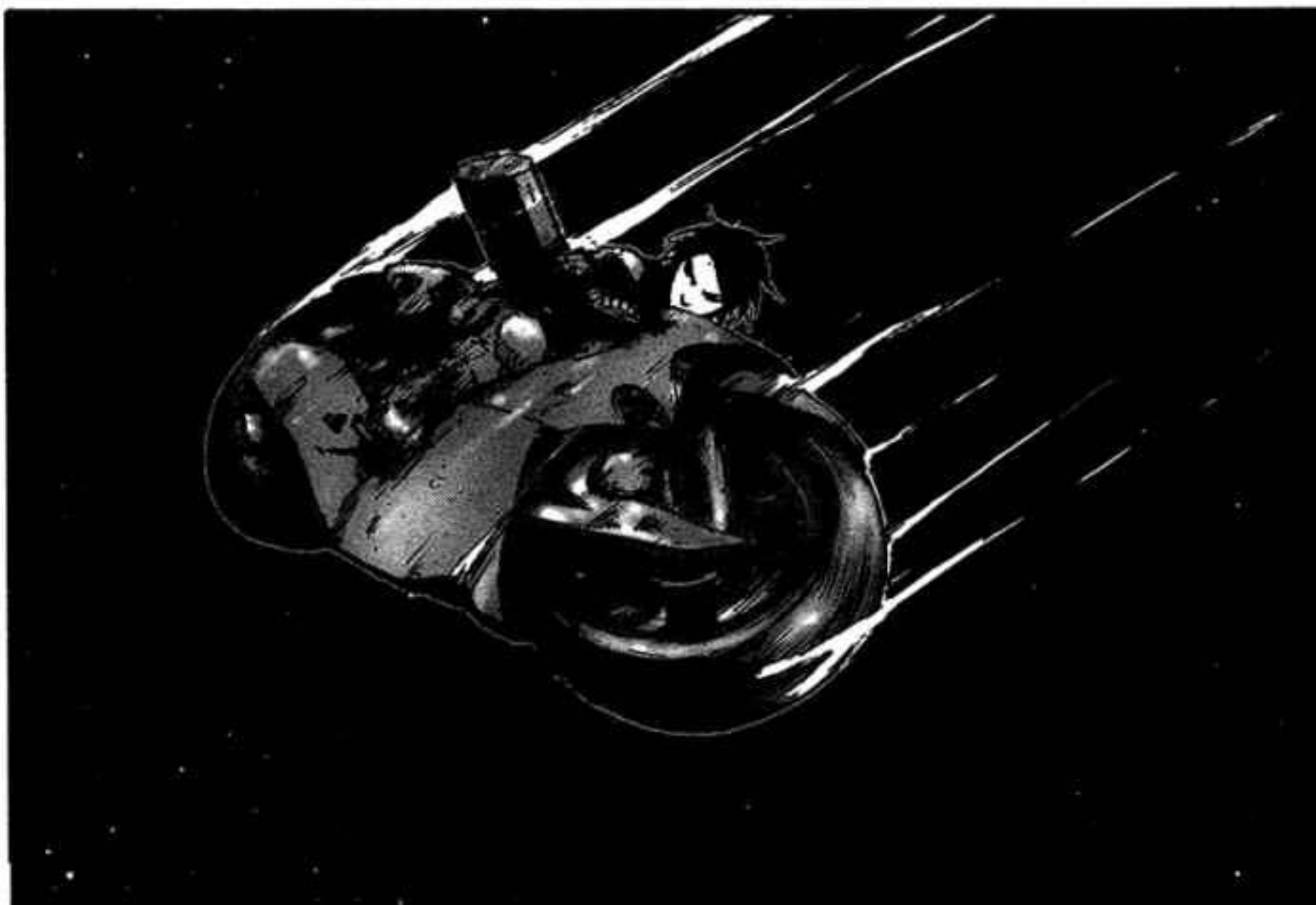

DONDE ESTA LA TIERRA?

LA UBICACION DE ESTA ESTRE-LLA.

ZOUICHI, LANZA UNA SONDA.

ALTITUD CINCO KILOMETROS... QUINCE KILOMETROS...

QUE ES ESTE LUGAR...?

ALTITUD CUARENTA Y TRES KILOMETROS... ENTRANDO EN ORBITA BAJA

LA GRAVEDAD DE LA SUPERFICIE ES 4.17 METROS POR SEGUNDO AL CUADRADO*, MENOS DE LA MITAD QUE LA DE LA TIERRA. LA ATMOSFERA ES MAS LIGERA TAMBIEN.

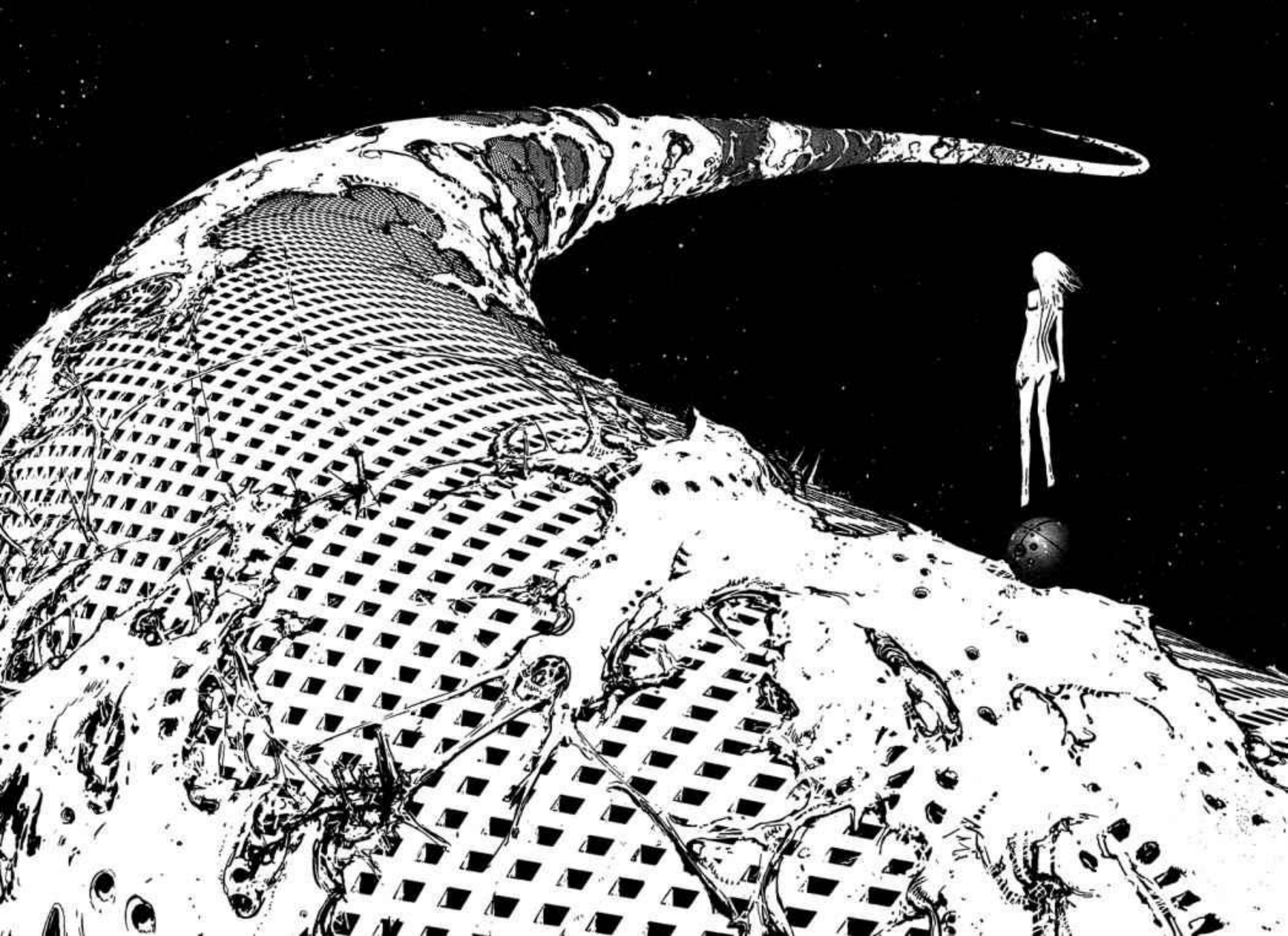

ESTE SISTEMA ESTELAR ES DESCONOCIDO PARA MI.

QUIERES DECIR QUE YA NI SIQUIERA ESTAMOS DENTRO DEL SISTEMA SOLAR?

LA INFORMACION PARECE INDICAR QUE NOS ENCONTRAMOS ENCIMA DE UN OBJETO DE APROXIMADAMENTE CIEN KILOMETROS DE DIAMETRO, Y DE LONGITUD DE MOMENTO INCONMENSURABLE.

EL GRUPO MIZUNDE AL IGUAL QUE TAIRA ESTAN FUERA DEL RANGO DE COMUNICACION. ESPERO QUE ESTEN A SALVO.

MIENTRAS LOS QUE ESCAPAMOS ESTEMOS VIVOS, ESTAREMOS BIEN.

DEBERIAMOS HABERLE PEDIDO ESO AL RECREADOR

TENEMOS QUE REEMPLAZAR EL BARRIL DE LA 4000 XL

PROCEDER HACIA DENTRO PARECE DIFICIL

ESPERA, HAY ALGO QUE PARECE SER UNA SEÑAL.

DEBERIAMOS INTENTAR TREPAR AL NIVEL SUPERIOR?

PARECE SER ALGUN TIPO DE TERMINAL DE COMPU-TADORA.

CLICK

CONEXION ESTABLE-CIDA.

ESTO ES... UN MAPA...

... QUE?

UBICACION ACTUAL... SECCION UNO... DIMENSIONES DE LA SECCION...

HAY DOCE SECCIONES EN TOTAL!

CUATRO-CIENTOS MILLONES DE KILOME-TROS...

!?

LONGITUD TOTAL:
CUATRO BILLONES
4 800 000-
OCHOCIENTOS MILLONES
000 KILOME-TROS!

CLOK CLOK
CLOK CLOK

ズル..

Una forma de vida desconocida mimetizándose?
¡¿Dónde demonios queda este lugar?!

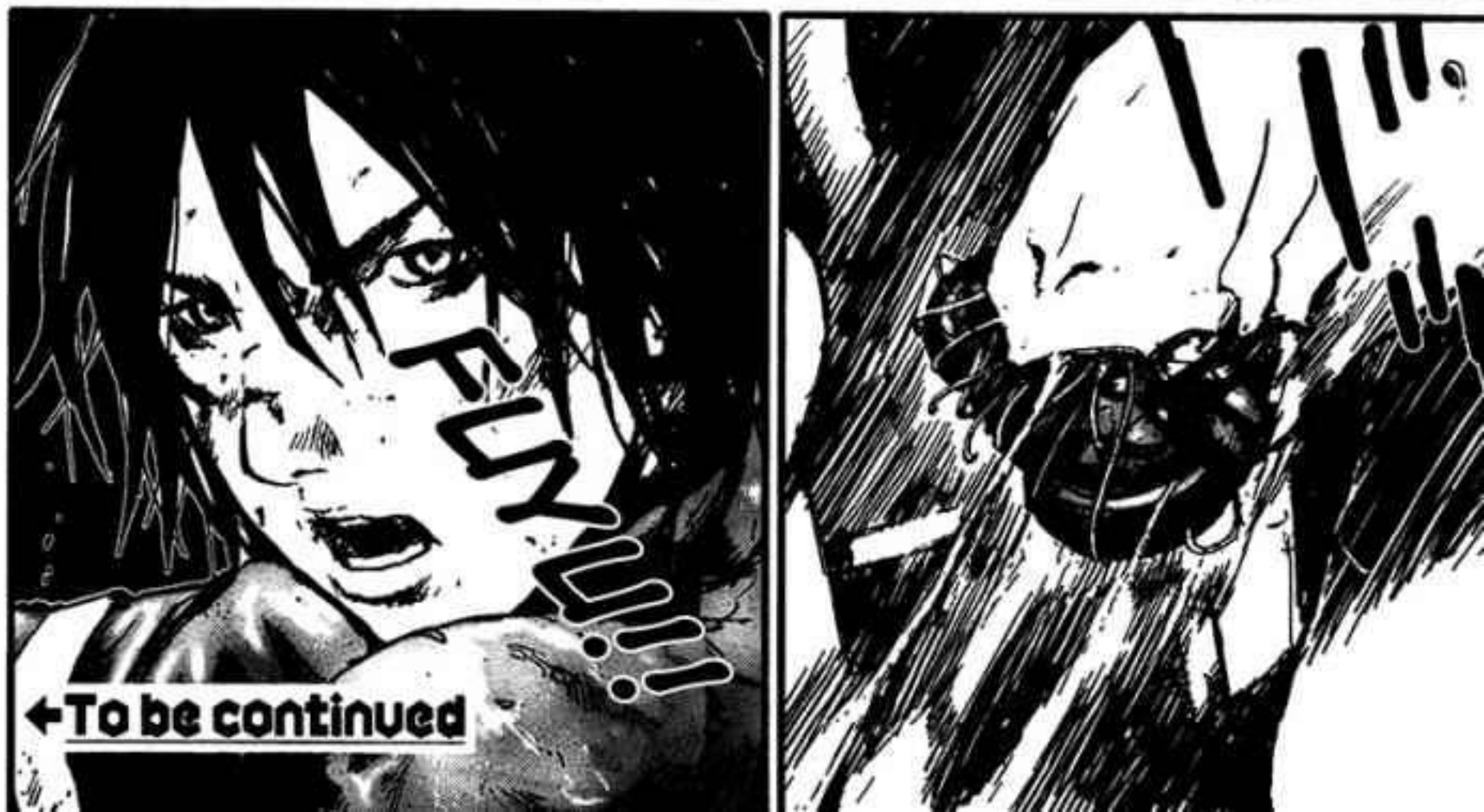

UNIVERSO ANIME FANSUB
UAFANSUB.COM
TRADUCCION: METHROPOLIS
EDICION: ALQUIMISTAFM
MCANIME
MCANIMENET
PAG 15: LA GRAVEDAD DE LA SUPERFICIE DE LA TIERRA ES APROXIMADAMENTE DE 9.8 M/S2 (METROS POR SEGUNDO AL CUADRADO), CON LEVES VARIACIONES DESDE LOS POLOS A LAS REGIONES ECUATORIALES. LA GRAVEDAD DE LA SUPERFICIE DE LA TIERRA ES TAMBIEN REPRESENTADA COMO "1G".

Lectura de las memorias de la tierra, un Nuevo mundo ha sido 'retratado'.
¿Pero, Hay algún orden en este sistema—?

バイオメガ

BIOMEGA

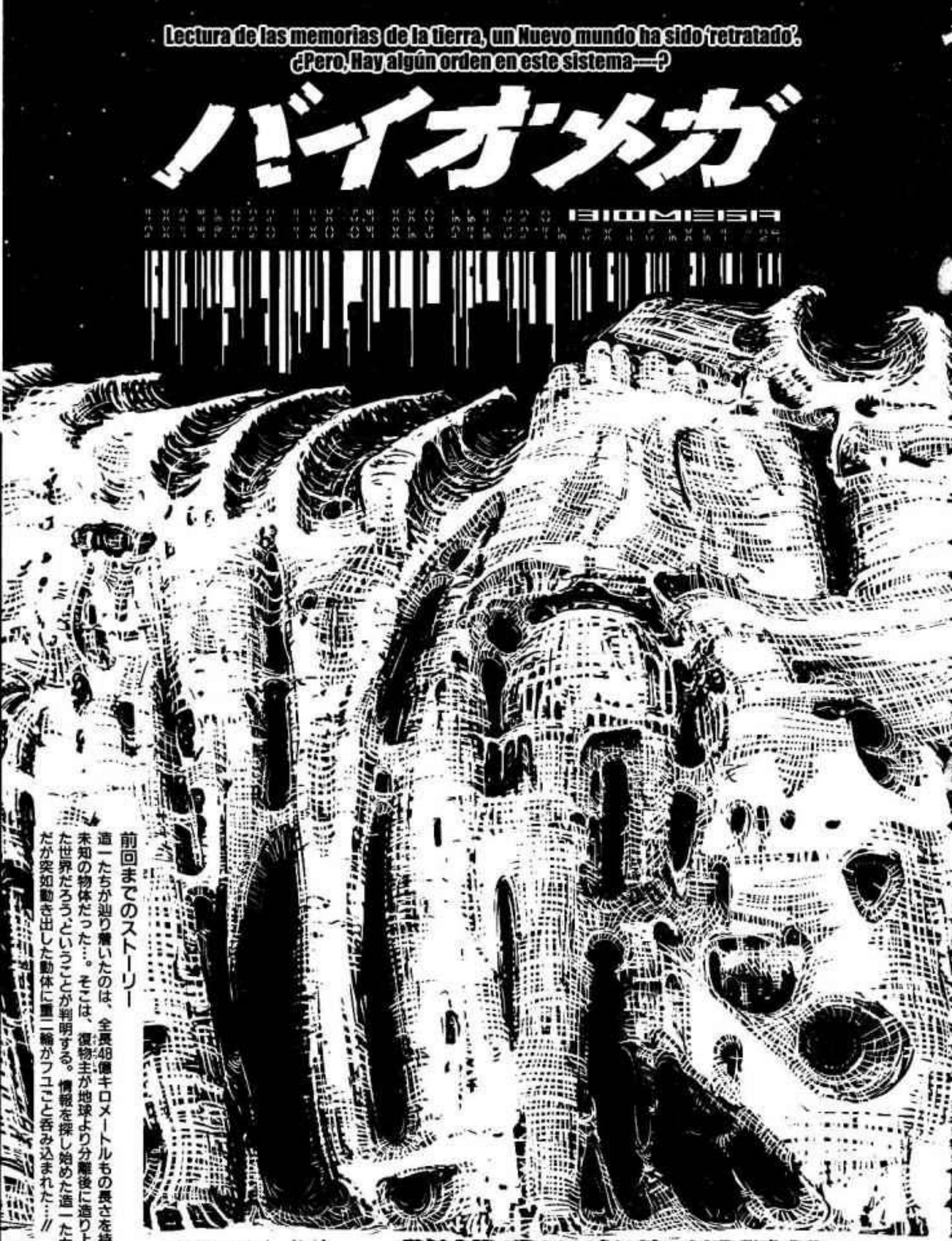

前回までのストーリー

遠一たちが辿り着いたのは、全長48億キロメートルもの長さを持つ未知の物体だった…。そこは、復物主が地球より分離後に造り上げた世界だろうということが判明する。情報を探し始めた遠一たち。だが突如動き出した動体に重二輪がフユこと呑み込まれた…!!

単行本第4巻2008年2月19日発売予定!!

予約販売のみの初回限定版は、重二輪のプラモデル付き特装版企画で進行中!! カラー告知は142P!! 予約票は301Pにあり! 今すぐ予約だ!!

#29 弐瓶勉

De repente, Fuyu y la moto fueron absorbidas.

ガウヴゥ

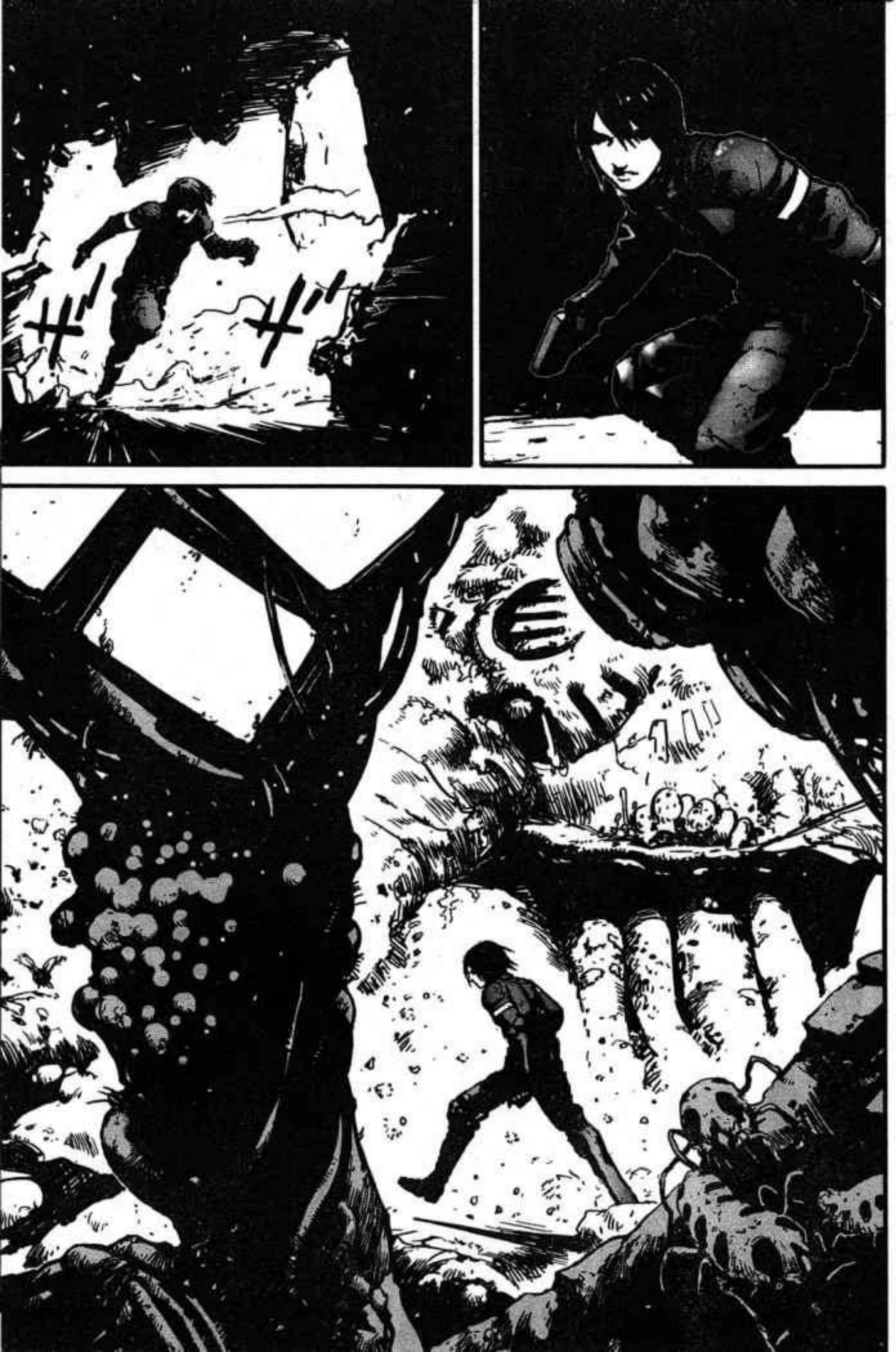

ズギギギ

ドドドドド

ガチャチャ

ザザザザ

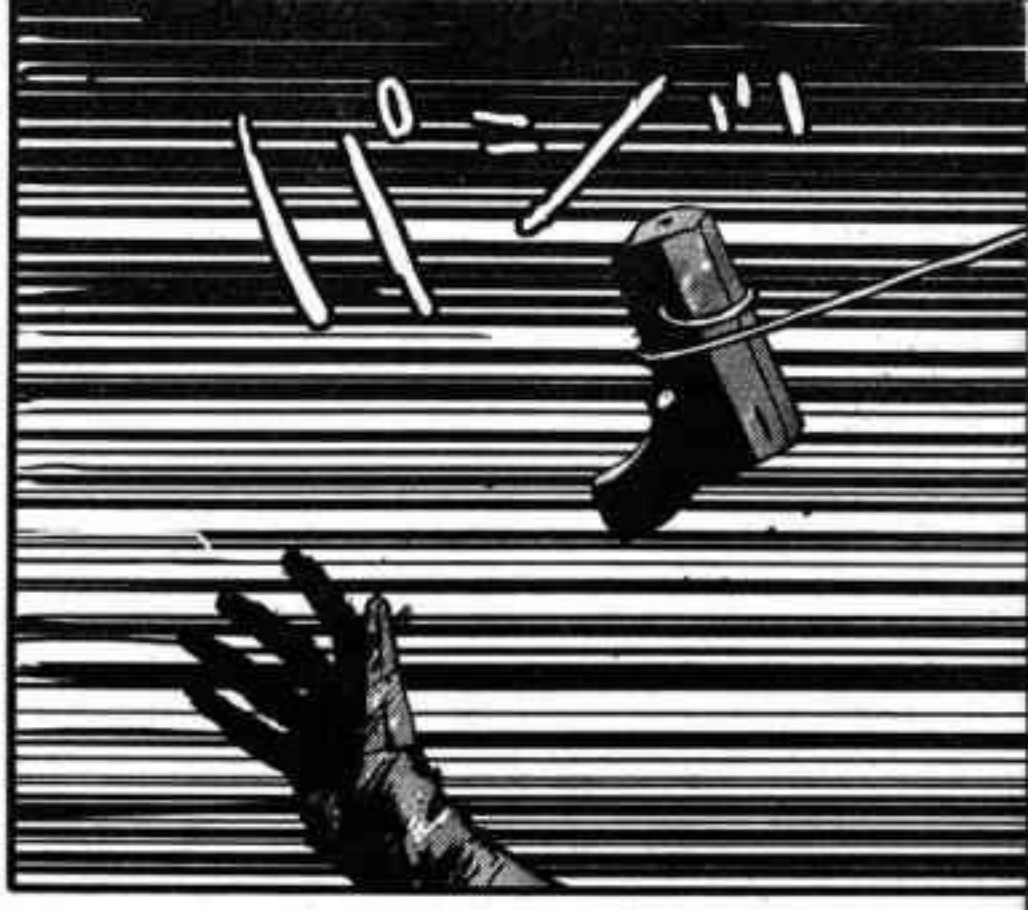

ガチャ
ガチャ
ガチャ

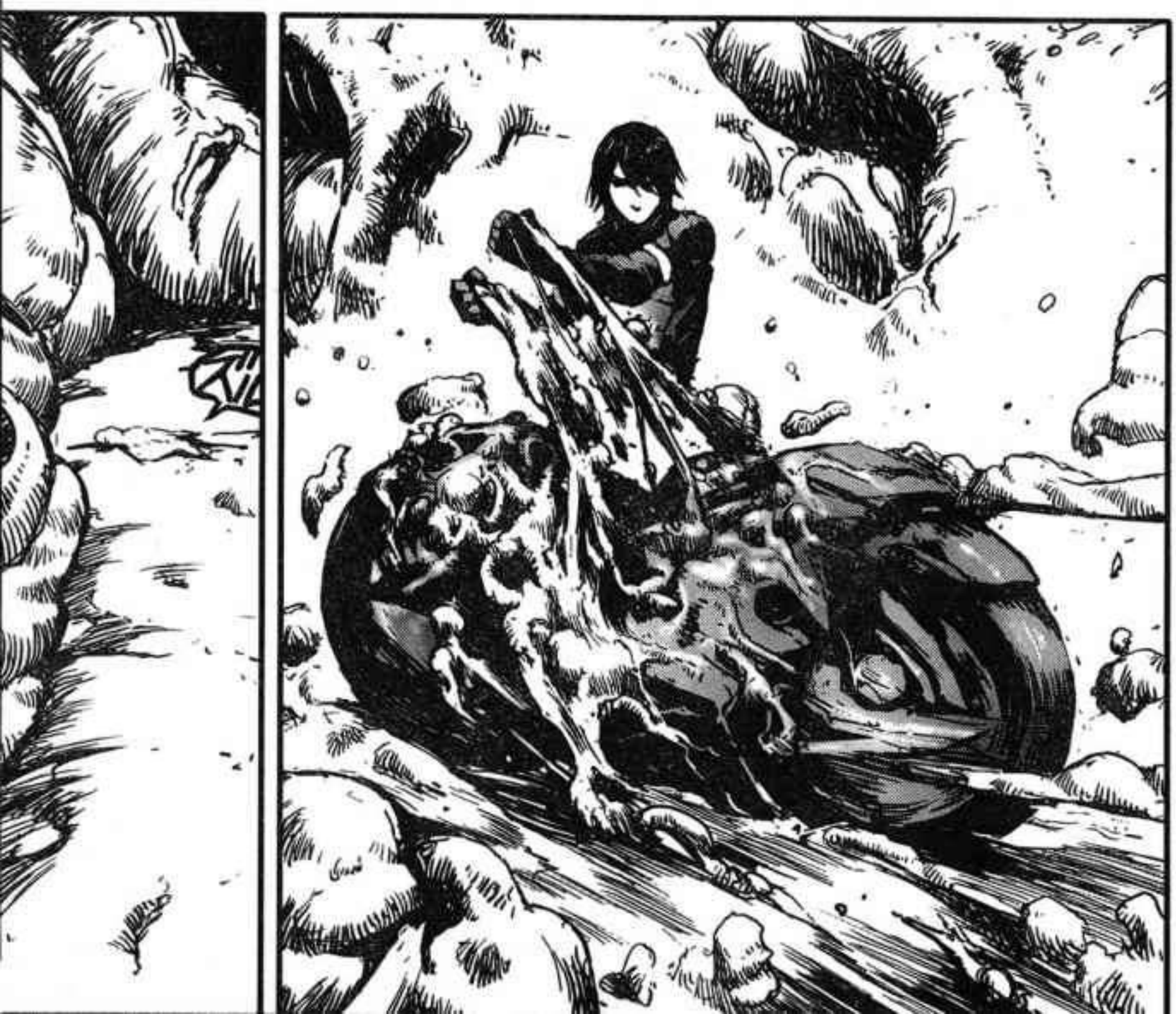

TEN CUIDADO, ELLOS NO SON "FORMAS DE VIDA" REALES.

LA COSA QUE ME COMIA TENIA UNA "MENTE" QUE SE ASEMEJABA A UNA IA.

UNA PARTE DE LA SUPERFICIE DE LA MOTO SE HA DISUELTO
...

COMO ES QUE PUDO HABER CREADO UNA ESTRUCTURA DE 4.8 BILLONES DE KILOMETROS CON UN SISTEMA ECOLOGICO EN EL?

NO DEBE DE HABER PASADO MAS DE MEDIO DIA DESDE QUE EL RECREADOR GERMINARA.

VERDADERAMENTE, ALGUN FENOMENO DESCONOCIDO OCURRIO DURANTE ESE TIEMPO.

LA PRUEBA HA DESCUBIERTO ALGO!

ESTA CERCA!

!

DEBEMOS TENER EN MENTE QUE VOLAMOS INSTANTANEAMENTE LEJOS DE LA TIERRA.

DIRECCION GENERAL NOROESTE? (SUPONGO)

SE ESTA LLEVANDO A CABO UNA PERSECUCION!

DRF!!

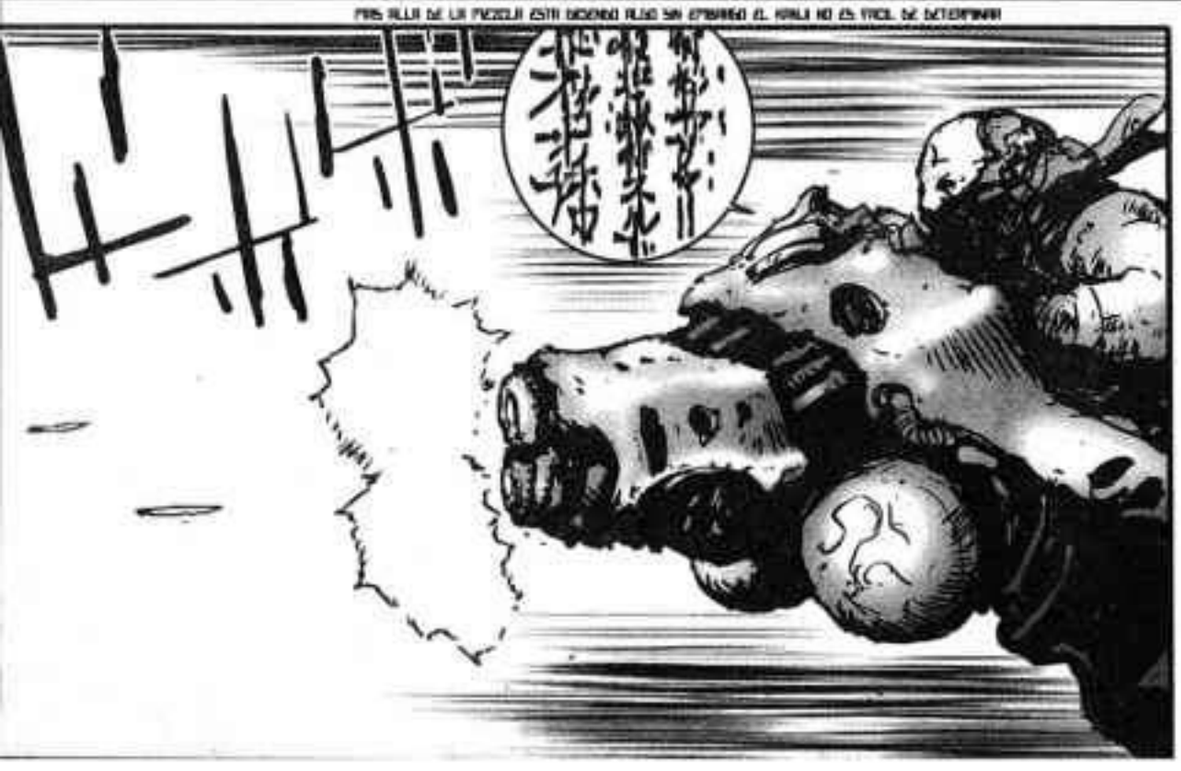

SOY DE INDUSTRIAS PESADAS TOHA. DETÉN EL VEHICULO!!!

DEJEN DE DISPARAR!!! SOLO QUIERO HABLAR CON USTEDES!

ES LA PRIMERA VEZ QUE VEO UN VEHICULO COMO ESE

SON SOLO LAS PIERNAS LAS QUE LO HACEN AVANZAR!
ESTA OPERADO POR LAS PIERNAS!

DAF

NO ERAN USTEDES LA UNIDAD REFUGIANDOSE EN EL INTERCONTI-NENTAL MOORING CABLE?

SIGUIENTE

.....

NO PUEDO ENTENDER LO QUE ESTA DICIENDO.
ADEMAS JAMAS HABIAMOS VISTO UNA MODIFICACION DEL CUERPO HUMANO TAN EXCESIVA, O SI?

TU ERES DE LA DAF O NO?

DESDE CUANDO ESTAS AQUI?

!

!!

LA... AMA SUPREMA!

NOMBRASTE A LA AMA SUPREMA NYALDEE AUN ESTA VIVA?!!

CALMATE ZOUICHI!

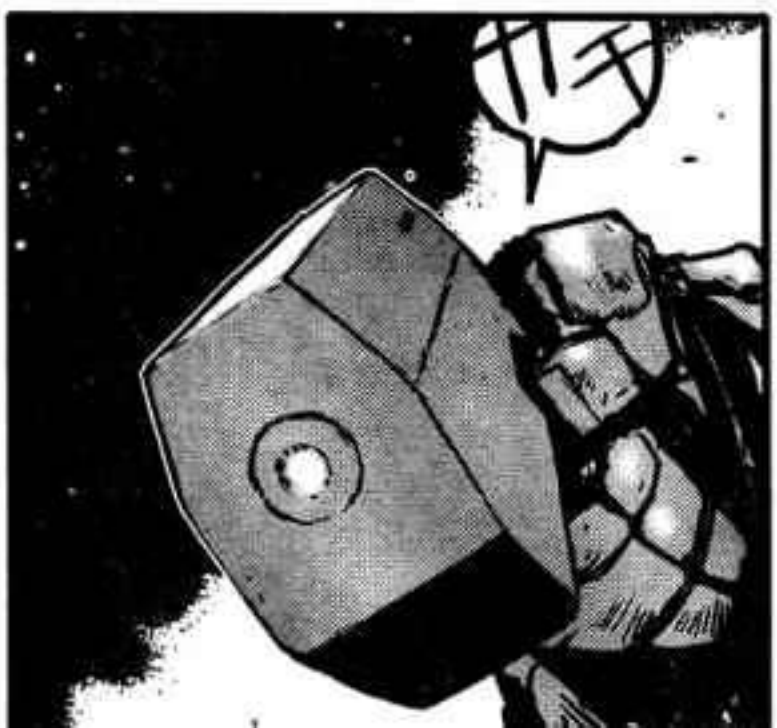

BOOTS!

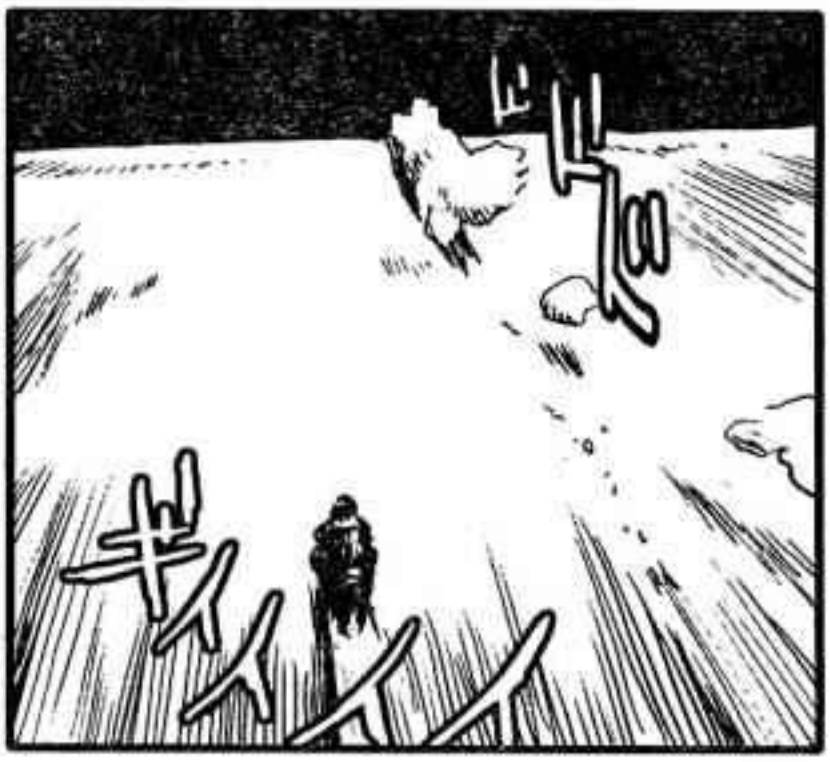

BO-
BOOTS!

BOOTS!

¿¡Quienes son las dos personas que eran perseguidas por la DRF!?

Un mundo donde el lenguaje ha cambiado

←To be continued

「バイオメガ」

プラモデル付き初回限定版

4 弐瓶勉

■予価:2,480円（税込）

08年2月19日発売予定!

秋風の重二輪 ガチ化!

プラモデル

※写真の模型は彩色済みの原型見本・プラモデルの試作見本です。
実際の商品は未組み立て・未彩色のプラモデルです。ご注意ください。

弐瓶勉完全監修!!

原型制作のためのラフを著者自ら描き下ろし!! もちろん原型監修も弐瓶氏自らが監修。またパーツ成型色は全て黒なので、そのまま組み立てるだけでも、原作の重二輪に近くなる。もちろん、塗装見本を参考に再現するも良し、オリジナルカラーで仕上げるも良し、そんな自分のだけの楽しみ方が出来るのもプラモデルならでは!!

完全予約限定生産! ご予約はお早めに!

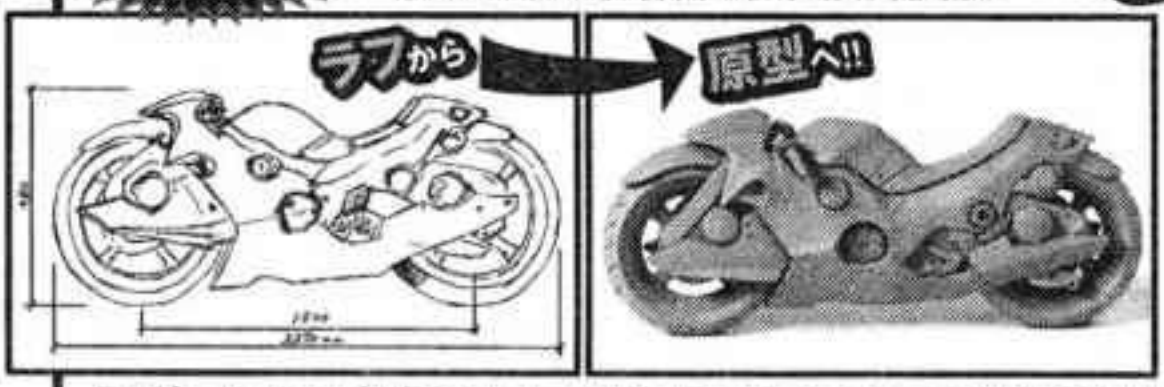

□[バイオメガ]4巻通常版(プラモデル無し)も同時発売! 予価620円(税込)
□インターネットでも予約受付中!!
(どちらのサイトからも予約できます!)
UJ公式サイト
http://ultra.shieisha.co.jp
オンラインショップs-book.com
http://www.s-book.com

■ボックスのデザインワークはメチクロ(メガヘルツ)が担当!!
■ボックスアートに天神英貴氏を起用!!

★142Pのカラー特集も今すぐチェック!!

今すぐ予約!! 予約締切 2007年12月18日

★下の申込書をキリトリ線で切り離し、太ワク線内をご記入の上、お近くの書店へお持ちください。

〈キリトリ線〉

プラモデル付き初回限定版
バイオメガ 4巻 弐瓶勉
[2008年2月19日(火)発売予定 予価2,480円]
ISBN978-4-908082-5

予約注文書

お名前	注文数 冊
ご住所 〒	
電話番号 ( )	

●書店様へ
この注文書が来ましたら書店様番線印を押印の上お取引の販売会社の担当部署に2007年12月21日(金)までにお送りください。

マルチメディア扱い
買切条件です

●集英社
コミックス・コンテンツ販売部

書店様番線印

※この注文書は本商品の販売のみに使用させていただき、個人情報はその目的以外に使用することはございません。

UNIVERSO ANIME FANSUB

UAFANSUB.COM

TRADUCCION: SEISHIRO1

EDICION: ALQUIMISTAFM

MCANIME

MCANIMENET

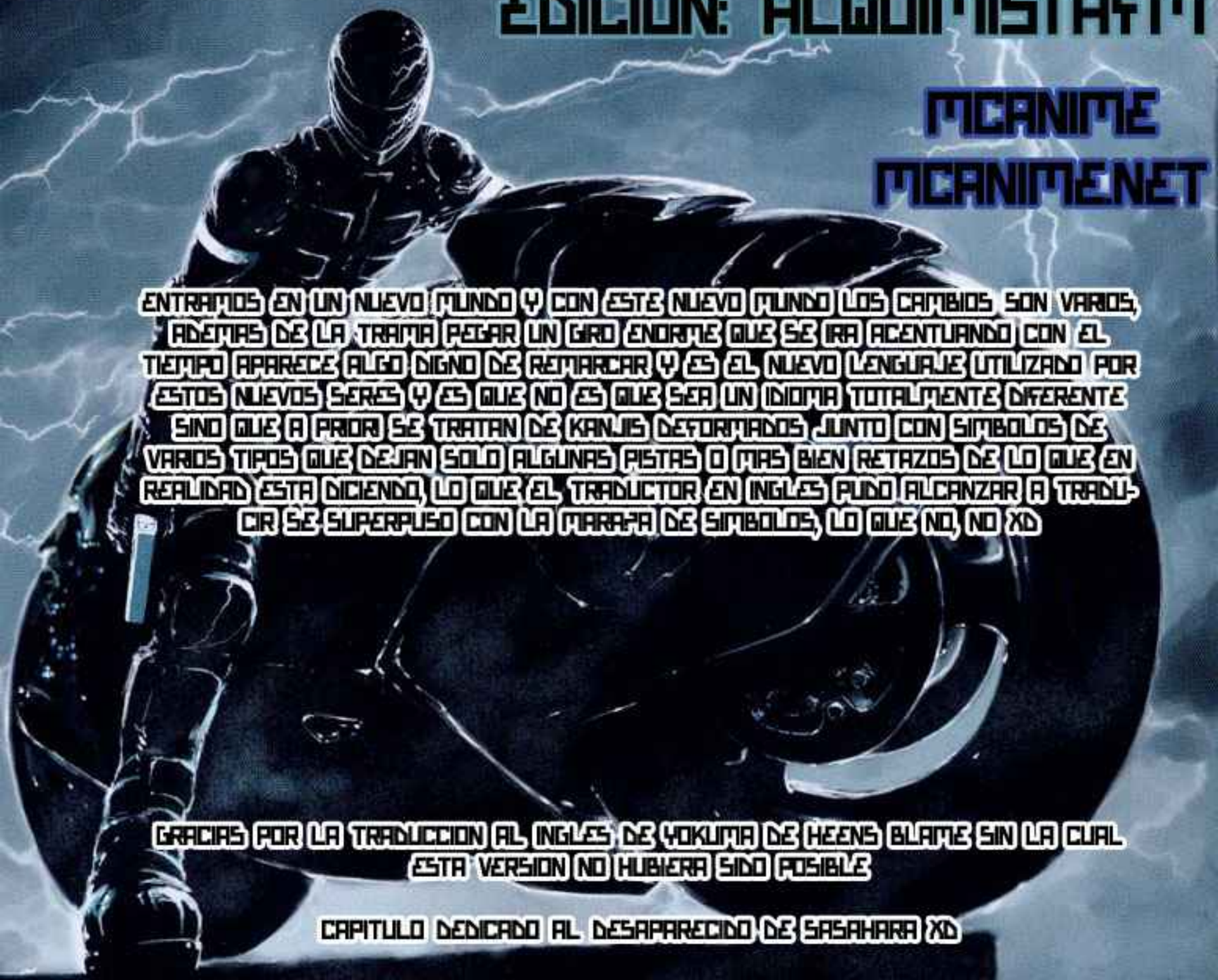

ENTRAMOS EN UN NUEVO MUNDO Y CON ESTE NUEVO MUNDO LOS CAMBIOS SON VARIOS, ADEMAS DE LA TRAMA PEGAR UN GIRO ENORME QUE SE IRA ACENTUANDO CON EL TIEMPO APARECE ALGO DIGNO DE REMARCAR Y ES EL NUEVO LENGUAJE UTILIZADO POR ESTOS NUEVOS SERES Y ES QUE NO ES QUE SEA UN IDIOMA TOTALMENTE DIFERENTE SINO QUE A PRIORI SE TRATAN DE KANJIS DEFORMADOS JUNTO CON SIMBOLOS DE VARIOS TIPOS QUE DEJAN SOLO ALGUNAS PISTAS O MAS BIEN RETAZOS DE LO QUE EN REALIDAD ESTA DICIENDO, LO QUE EL TRADUCTOR EN INGLES PUDO ALCANZAR A TRADUCIR SE SUPERPUSO CON LA MARAÑA DE SIMBOLOS, LO QUE NO, NO XD

GRACIAS POR LA TRADUCCION AL INGLES DE YOKUMA DE HEENS BLAME SIN LA CUAL ESTA VERSION NO HUBIERA SIDO POSIBLE

CAPITULO DEDICADO AL DESAPARECIDO DE SASAHARA XD

10×4 8^8 kilometros de incertidumbre

バイオメガ

BIOMEGA

#30

弐瓶勉

単行本第4巻（2008年2月19日発売予定）

完全予約限定の重二輪プラモデル付き特装版の予約が12月21日まで緊急延長!!
商品詳細はカラーで266Pに!! 予約票は367Pにあり! 今すぐ予約だ!!

前回までのストーリー

未知の生物の襲撃から辛くも逃れた遥一とフユ。その後、辺りの調査を続けていると、何者かに襲われる2つの人影を捕捉。2人を助けると、襲っていたのはDRF(Data Recovery Foundation＝技術文化遺産復興財団)を名乗る組織ということが判明した。
DRFが追っていた2人の正体とは一?

ESTA BIEN, LOS SUJETOS QUE LE ESTABAN MOLESTADO YA NO VENDRAN.

SAQUEMOSLE LA ROPA, PARA PODER VER BIEN SUS HERIDAS.

TIENE EL CUERPO MODIFICADO?
ESTA SANGRANDO DEMASIADO.
CURALO AHORA, ZOUICHI!
シュワワ

EL TRADUCTOR NO ESTA TOTALMENTE SEGURO DE QUE DIGA ESTO

HMM, SÍ. PERO CREO QUE NO LO SABREMOS POR COMPLETO HASTA INTENTARLO.

TAMPOCO PUEDO DISTINGUIR SU NIVEL DE MODIFICACION

¿ES POSIBLE CONECTARSE Y SINCRONIZAR CON SU CEREBRO?

¡ESPERA! SIN PRECAUCION, PUEDE SER MUY DURO PARA ELLA.
!

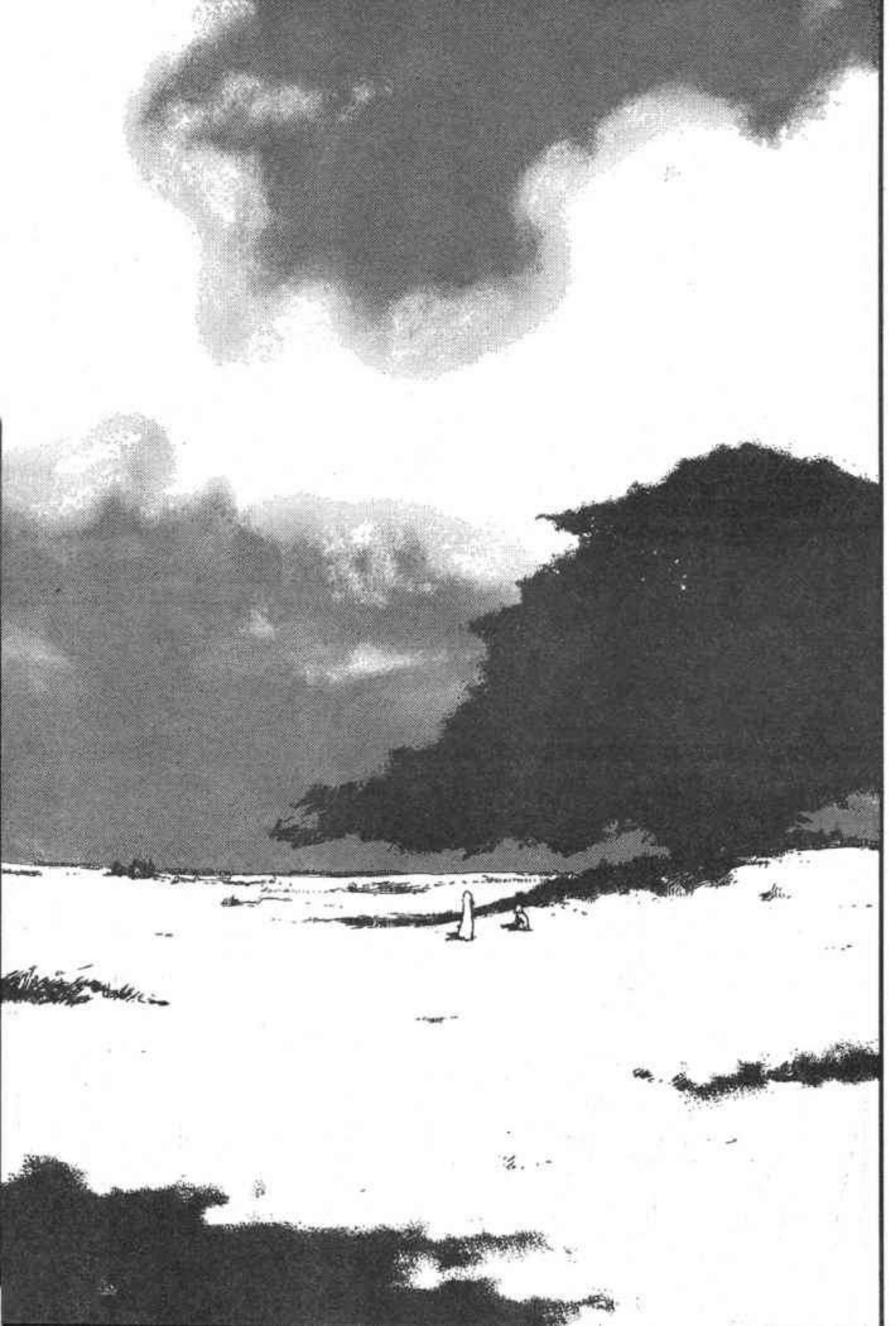

GRACIAS A DIOS... NO LLEGARON VISITAS INESPERADAS.

HOLA, MI NOMBRE ES FUYU

PUEDES ENTENDERME?

TU ERES LA PEQUEÑA PERSONA FLOTANTE DE HACE UN MOMENTO?

Y-YO SOY YAH

LO SIENTO, PARA PODER HABLAR TU IDIOMA TUVE QUE HACER "SINCRONIZACION".

ESTA DESCANSANDO A TU LADO

DONDE ESTA BOOTS?

UNA SINCRONIZACION MENTAL, ESO ES GENIAL. YO NUNCA HE HECHO ALGO COMO ESO.

YAH, SABES QUE AOO (DC) ES?

SABES LO QUE LE PASO A LA TIERRA?

AH. PERDON POR ESCAPAR DE USTEDES ANTES.

LOS VI DETENIENDO AL DE LA DRF.

GRACIAS POR AYUDARNOS.

...QUE ES ESO? NUNCA HE ESCUCHADO SOBRE ALGO COMO ESO.

LA... TIERRA?

CON QUE ES ESO.

JUSTO COMO PENSABA.

HICISTE UNA SINCRONIZACION CON SU PATRON DE LENGUAJE?

SI

!

ゴトン
N...

QUE SUCEDE FUYU?
ES UN 'KOJUHKI', NO LO TOQUES!!

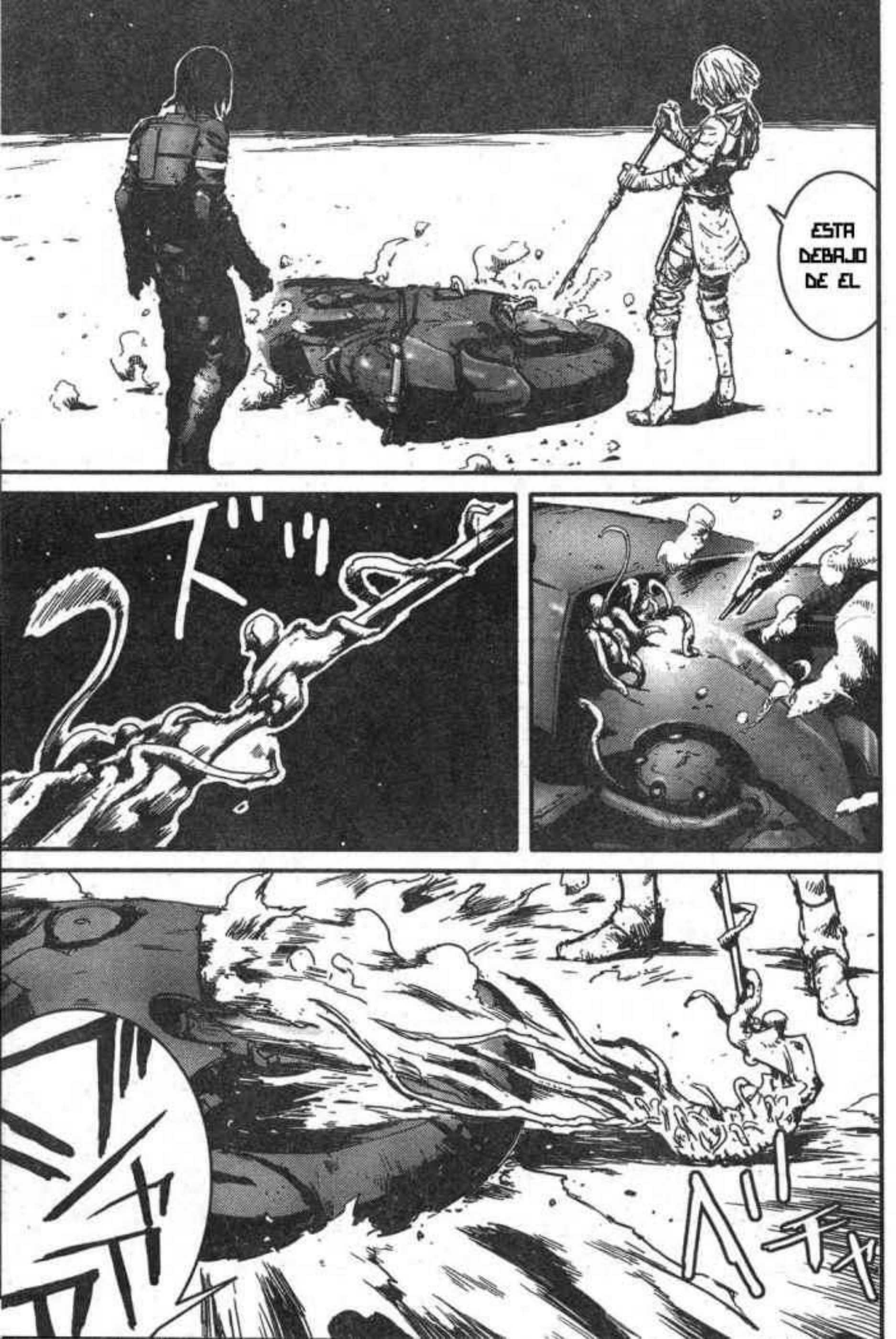
ESTA DEBAJO DE EL

TU CABALLO YA NO SE MUEVE

NO USASTE NINGUNA PROTECCION CONTRA LOS 'KOJUHKI', VERDAD?

AH, FUYU!

ガチ

UH? ESTA VIVO

CUANDO FUE QUE ENTRO ESTA COSA, ACABO DE PERDER LA CONCIENCIA.

NO QUEDA CAPACIDAD PARA GENERARLA.

POR CULPA DE LA CONTAMINACION, NO PODRE AYUDAR A EXPULSAR.

CUAL ES LA CAPACIDAD QUE TE QUEDA?

LOS LIQUIDOS PESADOS SON.

TAMBIEN PODRIA CONVERTIR UNA PARTE DE LA MOTO EN COMBUSTIBLE, PERO NO ME AGRADA LA IDEA.

CON LA CARGA ELECTRICA DE EMERGENCIA PODRIA CORRER POR 30 HORAS.

BOOTS!

HAY UNA ESTACION DE GASOLINA CERCA DE ALLI

POR FAVOR VENGAN A NUESTRA ALDEA.

YO LE EXPLICARE A TODOS...

PERO -

SI ELLOS DOS NO HUBIERAN APARECIDO, HABRIAMOS SIDO ASESINADOS POR EL DE LA DRF.

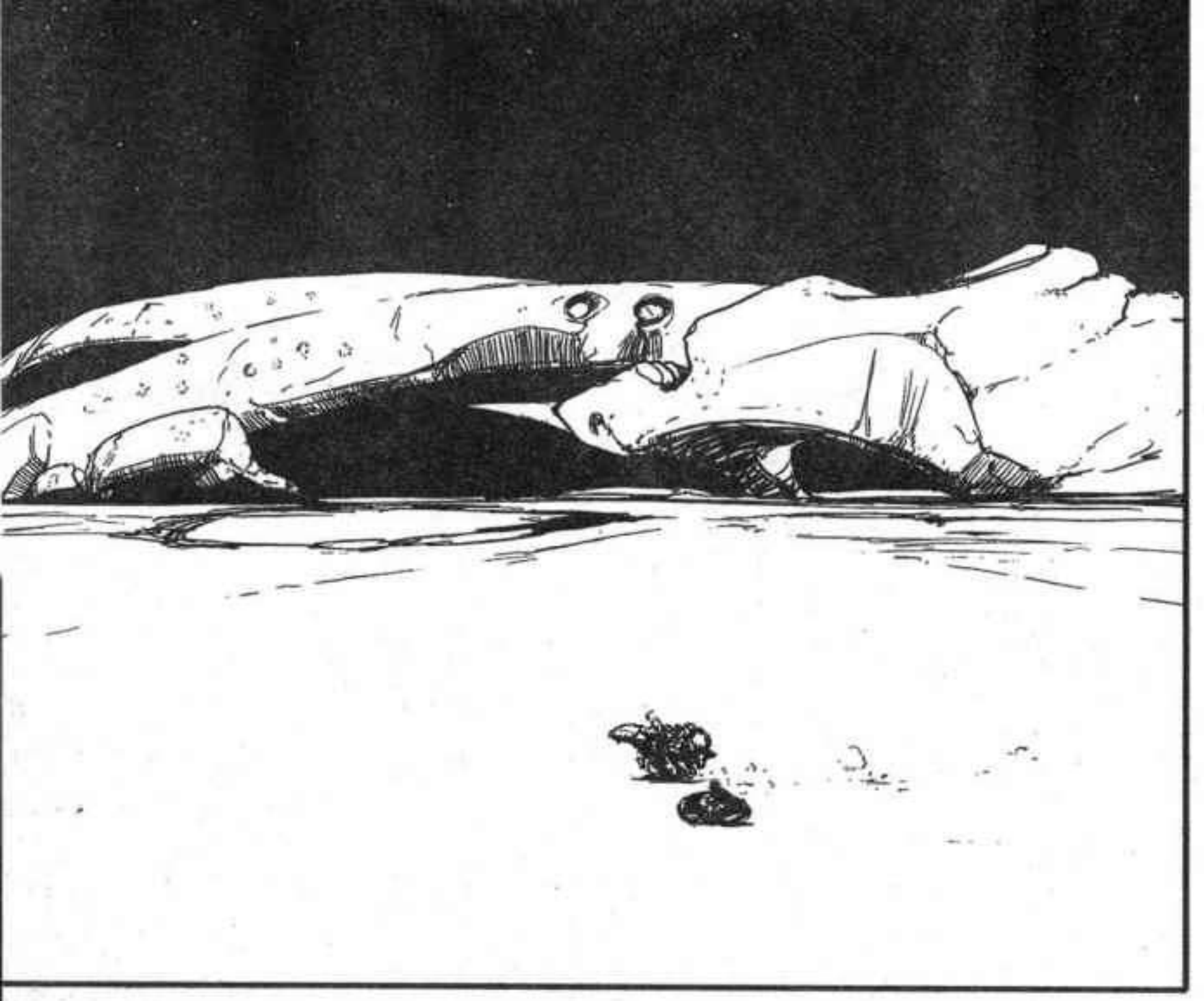

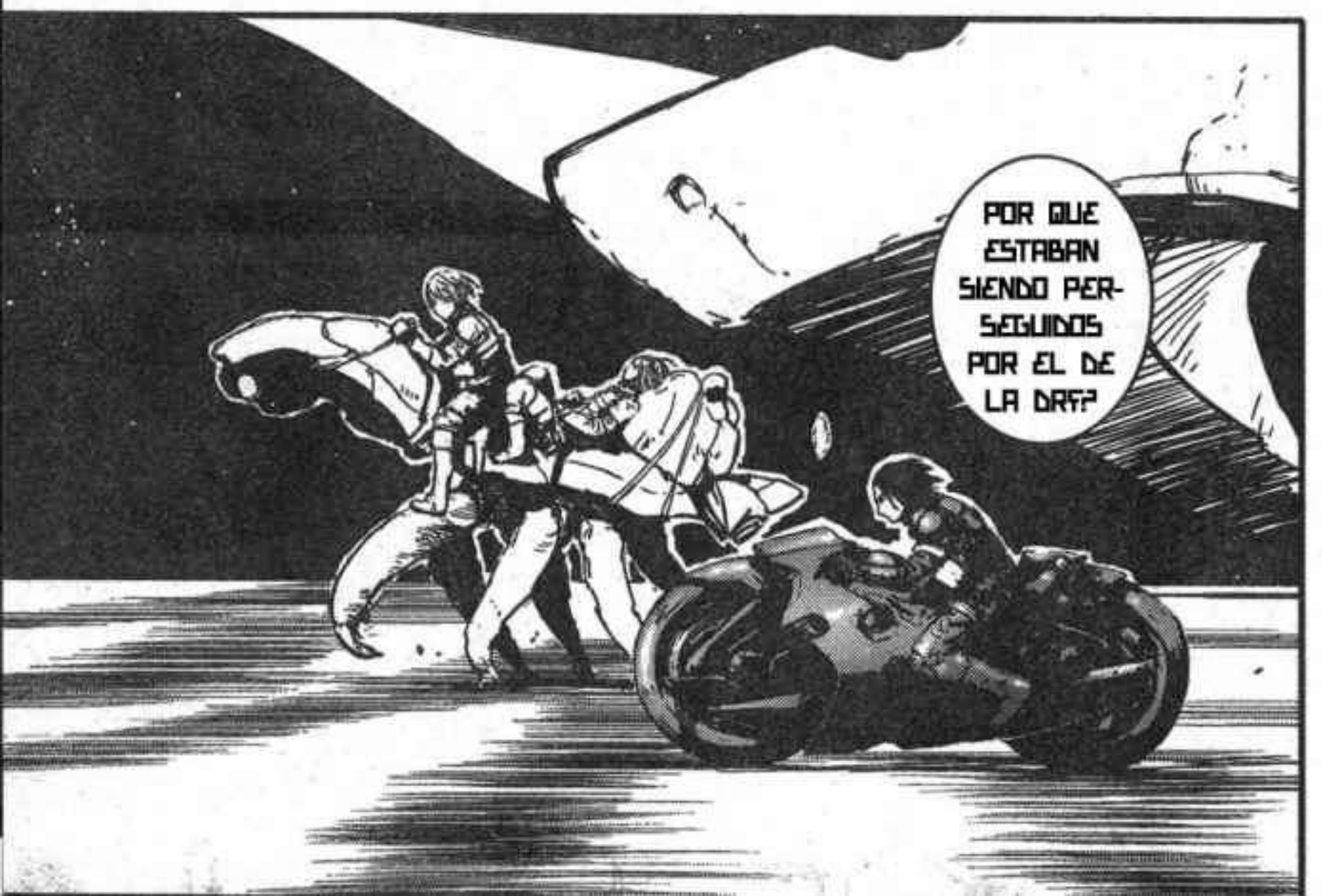
POR QUE ESTABAN SIENDO PER-SEGUIDOS POR EL DE LA DAF?

.....

CREO QUE ES PORQUE ROMPI EL CONTRATO.

NOSOTROS ESTABAMOS EN 'TSUNEGAIKOHTO'

'TSUNE-GAIKOHTO'?

VENIMOS DE UN PLANETA LLAMADO 'TIERRA'.

AUN NO CONOCEMOS BIEN ESTE LUGAR.

HUH? NO LOS CONOCEN?

'TSUNEGAIKOHTO' ES UNA CIUDAD CONSTRUIDA POR LOS DAF.

POR ESO ES QUE ESTAN MONTANDO UN CABALLO MUY EXTRAÑO.

UN PLANETA, DICES.. OH, QUIERES DECIR QUE VIENEN DE UN LUGAR MUY MUY LEJANO.

NOSOTROS SOMOS..

AL CORTAR EL 'CINTURON DE LA PIPA DE MADERA' Y USARLO COMO MATERIAL, LOS DAF HAN ESTADO CONSTRUYENDO MUCHAS COSAS.

HUH

MIREN

DEBERIA-
MOS
BUSCAR UN
LUGAR
DONDE
DORMIR

EL
'HYUJOHT'
SE EXTIN-
GUIRA
PRONTO

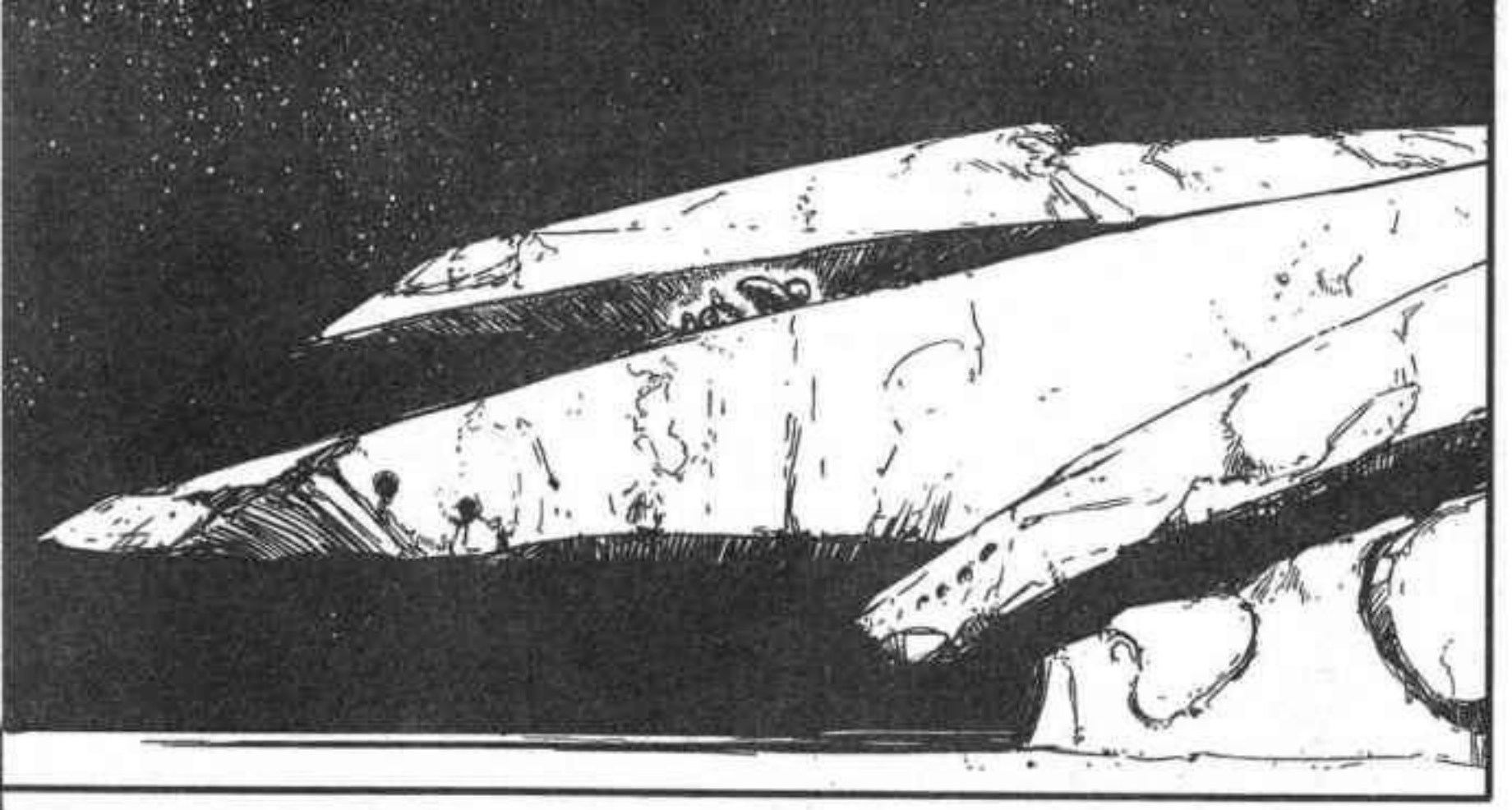

BOOTS, TUS HE-RIDAS...

SE ESTA REGENE-RANDO EL SOLO!

ESTAN MAS O MENOS CURADAS. GRACIAS. TODO ES GRACIAS A SU AYUDA.

ES EXACTA-MENTE IGUAL QUE EL MANTO DE MOCO QUE CUBRIA LA TIERRA AL FINAL.

ESO ES...!

ZOUICHI, MIRA LA ESTRUCTURA DE SUS CUERPOS.

TEN, TU PARTE.

QUE SIGNIFICA ESTO?

ESTAS FORMAS DE VIDA SON IGUALES

ESTA ESTRUCTURA TAMBIEN ESTA HECHA DE LA MISMA MATERIA PRIMA.

ESO CREO ...

NO NECESITO COMIDA. SOY UN HOMUNCULO

NO COMES DEMASIADO, VERDAD?

UNA FORMA DE VIDA HUMANOIDE QUE FUE CREADA PARA PARECERSE A LOS HUMANOS

UN HOMUNCULO...?

PERO ELLOS ERAN MUY DIFERENTES COMPARADOS A USTEDES.

ASI QUE ES ESO... TAMBIEN HABIA COSAS COMO ESAS EN 'TSUNEGAIKOHTO'...

SOMOS HERMANOS Y NUNCA HEMOS PASADO POR UNA MODIFICACION EN TODA NUESTRA VIDA.

.....

DONDE FUE QUE USTEDES DOS SE SOMETIERON A LA MODIFICACION DE SU CUERPO?

ENTONCES QUIEN LOS CREO?

FUIMOS "CREADOS" POR NUESTROS PADRES. A LOS HUMANOS LES DA LA VIDA SU MADRE.

MADRE...

A QUE TE REFIERES CON ESO? NOSOTROS SOMOS-

CREO!?

ESO SIGNIFICA... ESO ES.....

ESTA NINA TIENE UN UTERO!

PODRIAN UTILIZAR CUALQUIER COSA PARA REGENE-RARSE USTEDES SOLOS, NO ES ASI?...

.....

REGENERAR-NOS SOLOS, DIJISTE?... ESO ES NA-TURAL, O NO?!

?

SOMOS HUMANOS DESPUES DE TODO!

HUMANOS!!

DESPUES DE APROXIMADA-MENTE 12 HORAS EL 'HYUJOHT' SALIO DE NUEVO

VE CON CUIDADO, PARA NO CAERTE.

TRATA DE SUJETARTE SOLO UN POCO MAS. FALTA POCO PARA QUE SALGAMOS DE ESTE VALLE.

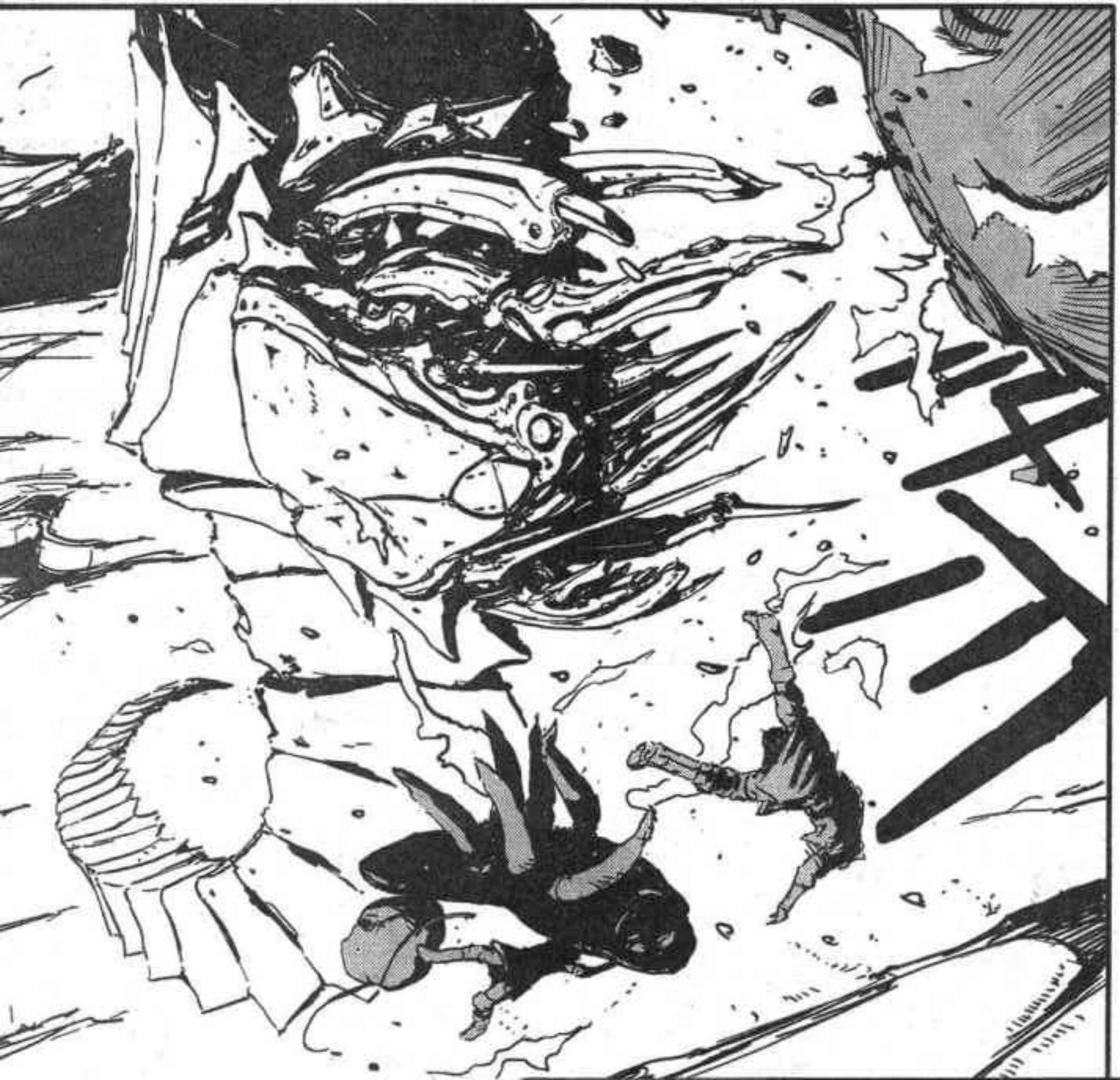

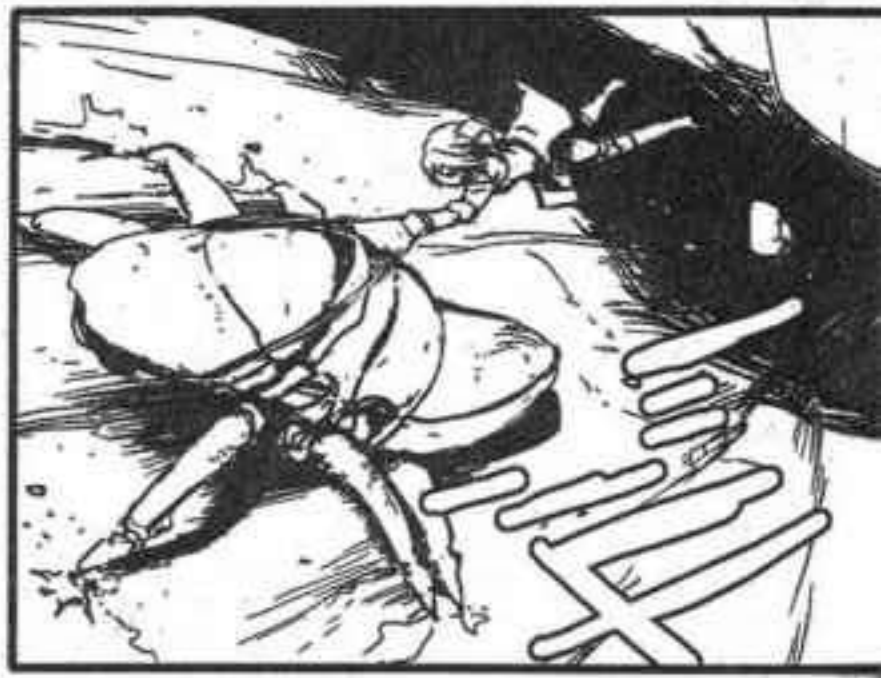

BOOTS!!

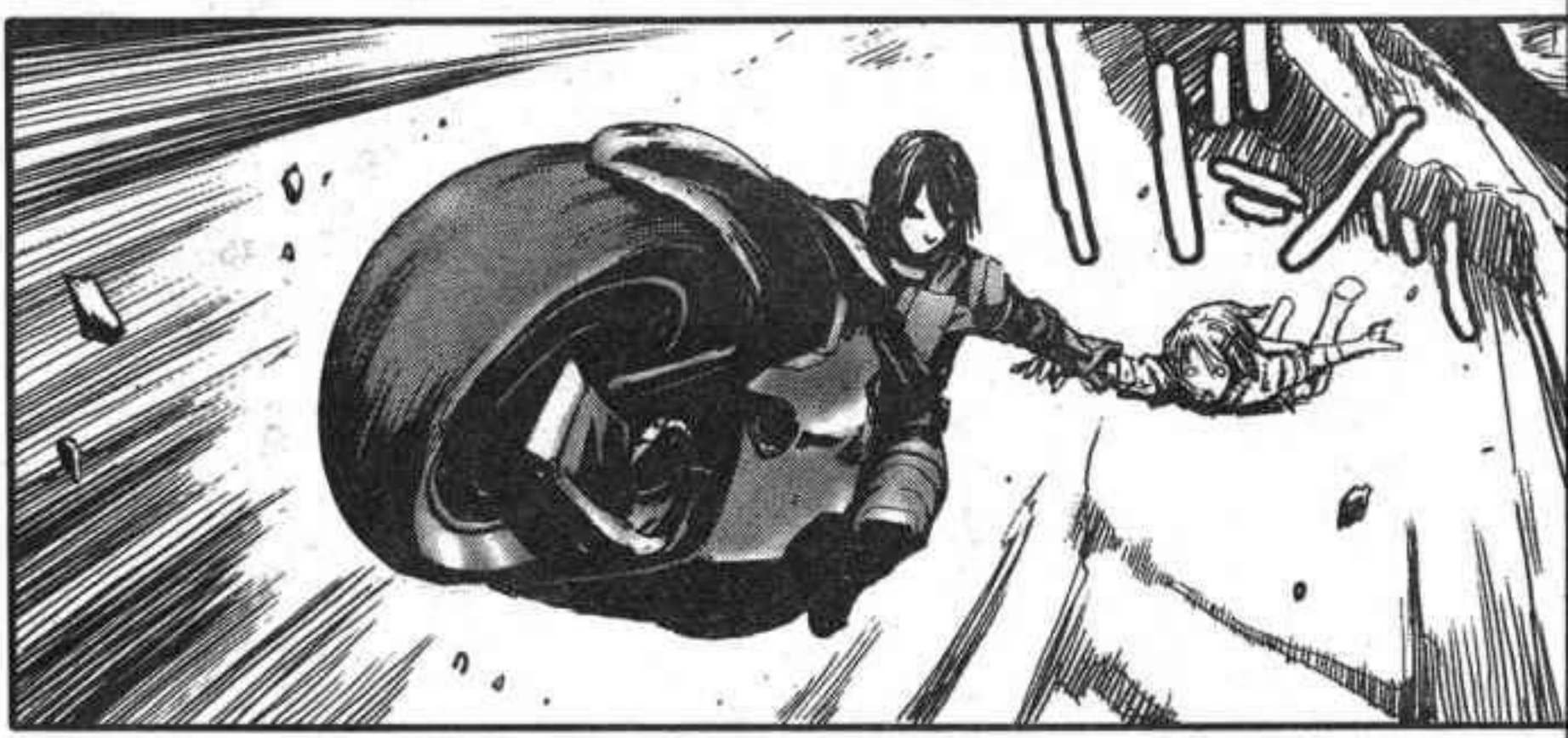

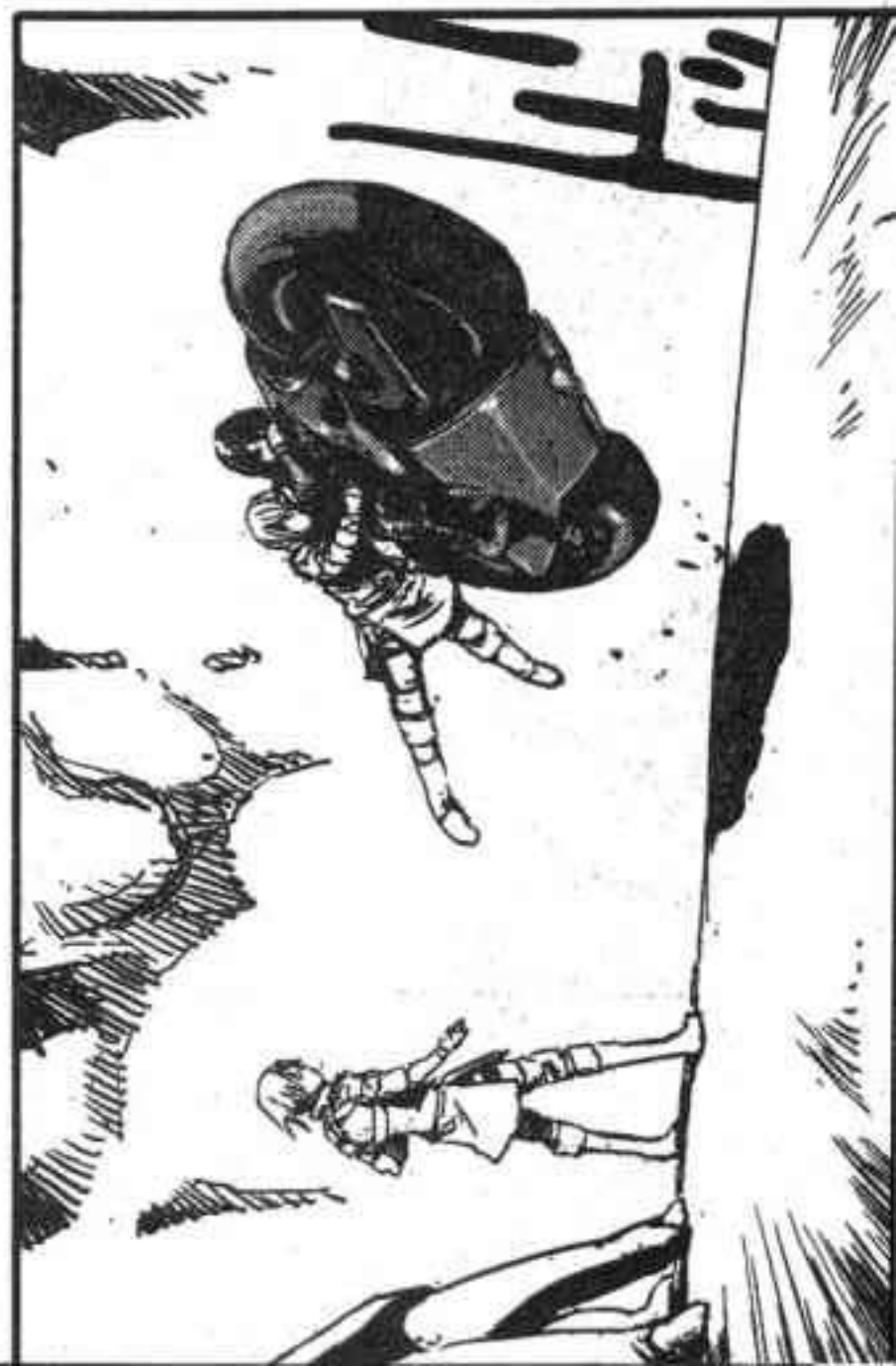

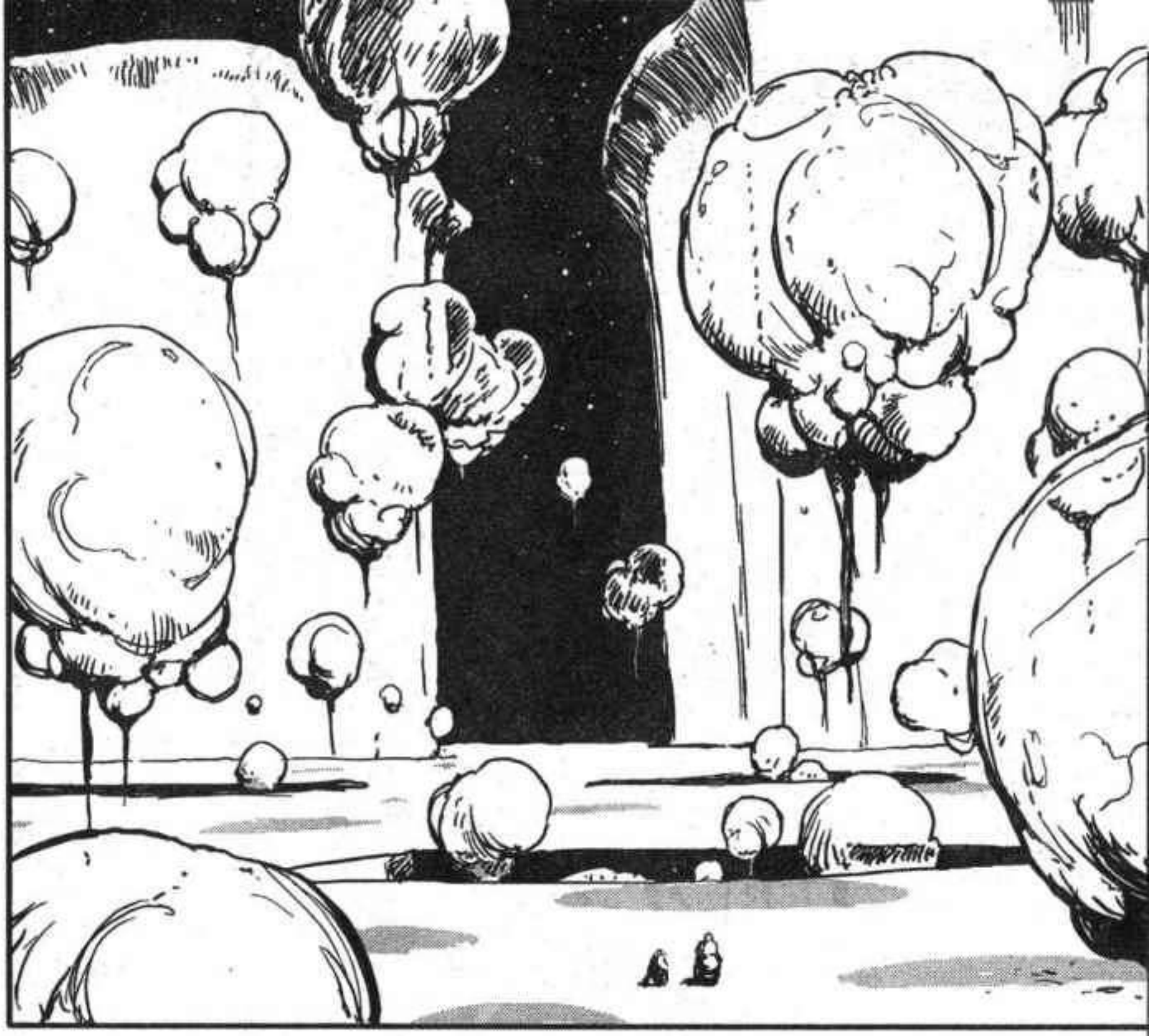

LA ENTRADA ESTA AQUI.

VAMOS!

ESTOS HERMANOS, ESAS FORMAS DE VIDA DESCONOCIDA Y POR ULTIMO ESTA ESTRUCTURA CILINDRICA GIGANTE

EXTRAYENDO LA INFORMACION DE LA TIERRA Y PONIENDOLA EN LA FUENTE, EL RECREADOR HIZO UN NUEVO MUNDO...

PERO DE QUIEN ES EL DESEO QUE EL RECREADOR HIZO REALIDAD...

DRF

敵を捕捉!!

CARGAREMOS COMBUSTIBLE Y DESPUES DE ESO COMENZAREMOS A INVESTIGAR A LOS DRF.

←To be continued

『バイオメガ』

プラモデル付き初回限定版

4 弐瓶勉

08年2月19日発売予定!

予価:2,480円(税込)

予約期間緊急延長!!

※写真の模型は彩色済みの展開見本、プラモデルの試作見本です。
実際の商品は未組み立て・未彩色のプラモデルですのでご注意ください。

弐瓶勉 完全監修!!

原型制作のためのラフを著者自ら描き下ろし!! 更に原型を弐瓶氏自らが監修。またパーツ成型色は全て黒なので、そのまま組み立てるだけでも、原作の重二輪に近くなる。もちろん、塗装見本を参考に再現するも良し、オリジナルカラーで仕上げるも良し、そんな自分だけの楽しみ方が出来るのもプラモデルならではだ!!

完全予約限定生産! 予約期間あと僅か!!

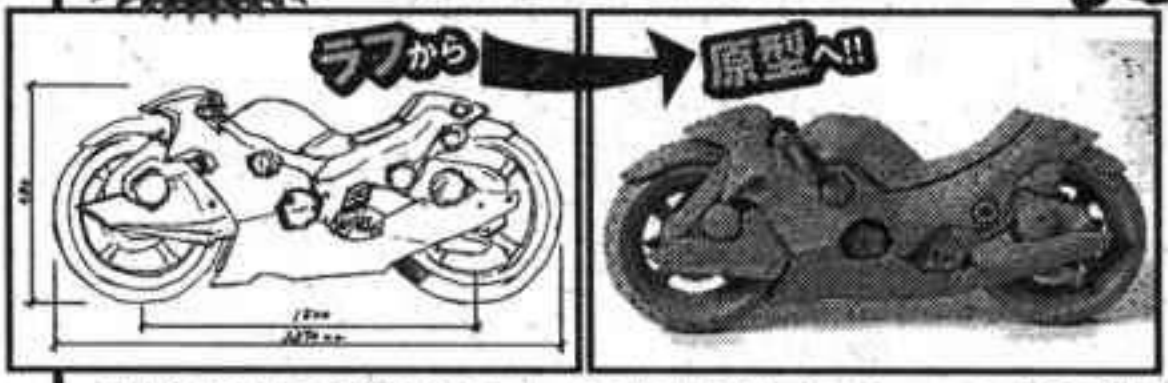

□『バイオメガ』4巻通常版(プラモデル無し)も同時発売! 予価620円(税込)

□インターネットでも予約受付中!!
(どちらのサイトから予約できます!)

UJ公式サイト
http://ultra.shueisha.co.jp

オンラインショップs-book.com
http://www.s-book.com

■ボックスのデザインワークはメチクロ(メガヘルツ)が担当!!
■ボックスアートに天神英貴氏を起用!!

★266Pのカラー特集も、今すぐチェック!!

今すぐ予約!! 予約締切 2007年12月21日

★下の申込書をキリトリ線で切り離し、太ワク線内をご記入の上、お近くの書店へお持ちください。

〈キリトリ線〉

プラモデル付き初回限定版
バイオメガ 4巻 弐瓶勉
[2008年2月19日(火)発売予定 予価2,480円]
ISBN978-4-908082-5

予約注文書

お名前	注文数 冊
ご住所 〒	
電話番号 ( )	

●書店様へ
この注文書が来ましたら書店様番線印を押印の上お取引の販売会社の担当部署に2007年12月25日(火)までにお送りください。

書店様番線印

マルチメディア扱い
買切条件です

●集英社
コミックス・コンテンツ販売部

※この注文書は本商品の販売のみに使用させていただき、個人情報はその目的以外に使用することはございません。

UNIVERSO ANIME FANSUB
UAFANSUB.COM
TRADUCCION: SEISHIRO :P
EDICION: ALQUIMISTAFM
MCANIME
MCANIMENET
EN ESTE CAPITULO PASA LO MISMO QUE EN EL ANTERIOR CON LO DEL NUEVO IDIOMA SIN EMBARGO DESPUES DE LA SINCRONIZACION YA NO SUCEDE MAS ASI QUE FESTEJEN QUE NO VAMOS A TENER MAS DIALOGOS BIZARROS (O POR LO MENOS NO MAS DE LO QUE ERAN DESDE ANTES)
AGRADECIMIENTOS A YOKUME POR SU VERSION
CAP DEDICADO AL DESAPARECIDO SASAHARA :P